



# FUNDO MUNICIPAL DE EDUCAÇÃO

- CENTRO

CNPJ: 30.731.257/0001-84 - CEP: . - - SANTALUZ - BA

## NOTA DE LIQUIDAÇÃO

PROCESSO ADM: 009-2025

EMPENHO: 382 / 2025 Nº SUB-EMPENHO: 2035 Data do Sub-Empenho: 09/09/2025 TIPO DO EMPENHO: Estimativo

### FORNECEDOR

Nome: 5416 - GLOBAL MATERIAIS, SERVICOS E MANUTENCAO LTDA Tipo Pessoa: Jurídica  
 Endereço: ALAMEDA SALVADOR, 001057 Complemento: EDIF SALVADOR SHOPPING BUSINE  
 Bairro: CAMINHO DAS ARVORES Cidade: Estado:  
 CNPJ: 23.694.541/0001-62 Insc. Estadual: CPF: RG:  
 Conta Corrente: 98783-1 Agência: 0334 Banco: 341 - ITAÚ UNIBANCO S.A.  
 Tipo PIX: Nº PIX:

### DOTAÇÃO ORÇAMENTÁRIA

Reduzido: 1001.4451.1540 - ORÇAMENTÁRIO E SUPLEMENTAR Data do Empenho: 29/05/2025

Unidade: 701 - SECRETARIA MUNICIPAL DE EDUCAÇÃO  
 Função: 12 - Educação  
 Sub-Função: 365 - Educação Infantil  
 Programa: 004 - EDUCALUZ  
 Ação: 1.001 - Investimentos em Equipamentos da Educação Infantil  
 Elemento: 4.4.90.51.00 - Obras e Instalações  
 Fonte: 1540 - Transferências do FUNDEB - Impostos e Transferências de Impostos  
 Sub-Elemento: 4.4.90.51.01 - OBRAS E INSTALACOES (MAO DE OBRA)

Modalidade: Pregão eletrônico	Nº Lic.: 003-2025PE	Saldo Anterior	Valor do Empenho	Saldo Atual
Convênio:	Contrato: 001-2025ARP	1.000.000,00	233.000,00	767.000,00
Patrimônio: -				

### HISTÓRICO

DEMANDA, PRESTAR SERVIÇOS COMUNS DE ENGENHARIA INERENTES À MANUTENÇÃO DOS PRÉDIOS PÚBLICOS, COM FORNECIMENTO DE PEÇAS, MATERIAIS, FERRAMENTAS, EQUIPAMENTOS E MÃO DE OBRA, SEM REGIME DE DEDICAÇÃO EXCLUSIVA, NA FORMA ESTABELECIDO NO TERMO DE REFERÊNCIA, E NAS PLANILHAS DE SERVIÇOS E INSUMOS DIVERSOS, DESCRITOS NO SISTEMA NACIONAL DE PESQUISA DE CUSTOS E ÍNDICES DA CONSTRUÇÃO CIVIL-SINAPI E NA TABELA ORSE - ORÇAMENTO DE OBRAS DE SERGIPE (BRASIL). LICITAÇÃO 003-2025PE, CONTRATO: 001-2025ARP, MANUTENÇÃO DOS PRÉDIOS PÚBLICOS - ESCOLA ALEXANDRE BALDOÍNO - POVOADO DE RUA DA PALHA SANTALUZ-BA, OBRA Nº 006/2025, BOLETIM DE MEDIÇÃO 03, PERÍODO DE MEDIÇÃO 01/08/2025 À 31/08/2025. NFS-e: 2025483

### Movimentação Empenho

Saldo Anterior	Sub-Empenho	Saldo Atual
35.421,02	34.345,10	1.075,92

Data do Empenho: 29/05/2025

Data do Liquidação: 09/09/2025

### RETENÇÕES

Código	Descrição	Valor
2.1.8.8.1.01.02.00.00.007	CONTRIBUIÇÃO AO RGPS - Fonte 1540 INSS	601,04
2.1.8.8.1.01.04.00.00.007	IRRF - Fonte 1540	412,14
2.1.8.8.1.01.08.00.00.007	ISS - Fonte 1540	858,63
## Trinta e dois mil e quatrocentos e setenta e três reais e vinte e nove centavos ##		Valor Retido 1.871,81
		Valor Líquido 32.473,29

### DOCUMENTOS COMPROBATÓRIOS

NOTA FISCAL	Data Emissão	Número	Série	Sub-Série	Data Validade	Valor R\$
	04/09/2025	2025483	U			34.345,10
Quantidade: 1						Total: 34.345,10

### DESDOBRAMENTOS (PCASP)

Código	Descrição	Valor R\$
123210601	LIQUIDAÇÃO OBRAS EM ANDAMENTO	34.345,10

Declaro que os materiais foram recebidos e/ou serviços prestados em 09/09/2025.

MARLI NUNES LIMA  
Secretária de Educação  
CPF: 930.248.435-15

Declaro que a despesa relativa a nota de empenho supra está liquidada em 09/09/2025, podendo efetuar o pagamento.

NAIARA DA CUNHA CARMO  
Diretor Contábil  
Matrícula: 6408

3949337

DOCUMENTAÇÃO CONFERIDA

EM 09/09/25

CARLOS ANTONIO DA SILVA FILHO  
CONTROLADOR INTERNO

PORTARIA 013 2025











# PREFEITURA MUNICIPAL DE SANTALUZ

Av. Getúlio Vargas - Centro Administrativo Cep: 48.880-000 - Santaluz-BA.  
Telefone: 75 3265-2843 www.santaluz.ba.gov.br



Santaluz, 08/09/2025

A empresa:

GLOBAL CONSTRUÇÕES SERVIÇOS E MANUTENÇÕES LTDA; CNPJ: 23.694.541/0001-62.

Endereço:

AV. Santos Dumont 1883, andar 3, sala 305, centro – LAURO DE FREITAS - BA, CEP 42702-400

ORIENTAÇÕES PARA EMPENHO
<b>FONTE DE PAGAMENTO:</b>
SECRETÁRIA DE EDUCAÇÃO
<b>AÇÃO:</b>
RECURSO FUNDEB
<b>HISTÓRICO:</b>
OBRA DE MANUTENÇÃO E REFORMA COM FORNECIMENTO DE MATERIAIS, FERRAMENTAS, EQUIPAMENTOS E MÃO DE OBRA DA ESCOLA ALEXANDRE BALDOINO POVOADO DE RUA DA PALHA – NO MUNICÍPIO DE SANTALUZ-BA
<b>Processo Licitatório:</b> Pregão eletrônico 003/2025
<b>Contrato:</b> 001/2025 <b>Processo administrativo:</b> 009-2025 <b>Nº da obra:</b> 006/2025
<b>Nº da Nota Fiscal (Matricula):</b> 2025483 <b>VALOR DA NOTA:</b> R\$ 34.345,10 <b>PERÍODO DA MEDIÇÃO:</b> 01/08/2025 a 31/08/2025 <b>DOCUMENTOS EM ANEXO.</b> <b>RELATÓRIO FOTOGRAFICO, CERTIDÕES, NOTA FISCA, BM 03, RDO, RELATÓRIO DA GFIP CP 07, DCTFWEB CP 07.</b>
<b>CONTA:</b> AGÊNCIA 0334 C/C: 98783-1 BANCO ITAÚ
Recurso - FUNDEB

Atenciosamente,

  
Fiscal de contratos







**MUNICIPIO DE LAURO DE FREITAS**  
**Secretaria da Fazenda**  
**Coordenação Tributária**  
**Nota Fiscal de Serviços Eletrônica - NFS-e**

Número da Nota  
**2025483**  
 Data e Hora de Emissão  
**04/09/2025 14:26:11**  
 Código de Verificação  
**944DEC66B**

A autenticidade desta Nota Fiscal de Serviços Eletrônica, poderá ser confirmada na página da MUNICIPIO DE LAURO DE FREITAS na Internet, no endereço <http://www.laurodefreitas.ba.gov.br> ou através da leitura do QR Code.

**PRESTADOR DE SERVIÇOS**

CPF/CNPJ: **23.694.541/0001-62** Inscrição Estadual  
 Inscrição **0010045273**  
 Nome/Razão **GLOBAL CONSTRUÇÕES SERVIÇOS E MANUTENÇÕES LTDA**  
 Endereço: **AVENIDA SANTOS DUMONT, 1883, ANDAR 3 SALA 305**  
 Bairro: **Centro** Município: **LAURO DE FREITAS** UF: **BA**  
 CEP: **42702-400** Email: **RODRIGO\_DDD91@HOTMAIL.COM**

**TOMADOR DE SERVIÇOS**

CPF/CNPJ/CRI: **13.807.870/0001-19** Inscrição Estadual: **00000000**  
 Inscrição  
 Nome/Razão **MUNICÍPIO DE SANTALUZ**  
 Endereço: **praça coronel josé leitão, 06**  
 Bairro: **CENTRO** Município: **SANTALUZ** UF: **BA**  
 CEP: **48880-000** Email:

LOCAL DA PRESTAÇÃO DO(S) SERVIÇO(S): **Santaluz**

**DISCRIMINAÇÃO DOS SERVIÇOS**

OBRA: REFORMA DA ESCOLA ALEXANDRE BALDOINO POVOADO DE RUA DA PALHA SANTALUZ/BA  
 Nº DO PROCESSO ADMINISTRATIVO: 009/2025  
 Nº DA ATA: 001/2025  
 Nº DO PREGÃO ELETRONICO: 003/2025  
 BM: 03  
 PERÍODO DA MEDIÇÃO: 01/08 a 31/08/2025  
 VALOR TOTAL: R\$ 34.345,10  
 VL MÃO DE OBRA 50%: R\$ 17.172,55  
 VALOR DE MATERIAL 50%: R\$ 17.172,55  
 BC DE INSS: R\$ 17.172,55 x 3,5%: R\$ 601,04  
 BC DE ISS: R\$ 17.172,55 x 2,50%: R\$ 429,31  
 VALOR LÍQUIDO: R\$ 33.314,75  
 DADOS BANCARIOS: BANCO SANTANDER AG: 3747 C/C: 130091430

**DECLARO PARA OS DEVIDOS FINS QUE:**  
 O(s) Serviço(s) foi(ram) prestado(s)  
 O(s) Material(is) foi(ram) recebido(s)  
 A(s) Obra(s) foi(ram) efetuada(s)  
 EM 08/09/25 Assinatura

VALOR TOTAL DA NOTA FISCAL : R\$ **34.345,10**

**ATIVIDADE**

**0004299599 - Outras Obras De Engenharia Civil Não Especifi**  
 ITEM DA LISTA DE SERVIÇOS: ( Lei Municipal 1572/2015 )  
**07.02 - Execução, por administração, empreitada ou subempreitada, de obras de construção civil, hidráulica ou elétrica e de outras obras semelhantes, inclusive sondagem, perfuração de poços, escavação, drenagem e**

Valor Total Deduções (R\$) <b>17.172,55</b>	Base de Cálculo (R\$) <b>17.172,55</b>	Alíquota (%) <b>2,50</b>	Valor do ISS (R\$) <b>429,31</b>	ISSQN Retido (R\$) <b>Sim</b>
--	---	-----------------------------	-------------------------------------	----------------------------------

**RETENÇÃO DE IMPOSTOS**

PIS (R\$) <b>0,00</b>	COFINS (R\$) <b>0,00</b>	INSS (R\$) <b>601,04</b>	IRRF (R\$): <b>0,00</b>	CSLL (R\$): <b>0,00</b>	OUTRAS RETENÇÕES (R\$): <b>0,00</b>
--------------------------	-----------------------------	-----------------------------	----------------------------	----------------------------	--

VALOR LÍQUIDO DA NOTA FISCAL : R\$ **33.314,75**

**INFORMAÇÕES COMPLEMENTARES**

Competência: 09/2025 - Tributado fora do Município de Lauro de Freitas - Responsável Recolhimento: Tomador



Autentique Via QR Code

Percentual de Total da Dedução: **50,0%**





PREFEITURA MUNICIPAL DE SANTA LUZ  
PRAÇA DO TANQUE GRANDE  
13.807.870/0001-19

DOCUMENTO DE ARRECAÇÃO MUNICIPAL - DAM

# ISSQN Terceiros

Nº DAM: 506687	CONTRIBUINTE 31124 - GLOBAL CONSTRUCOES SERVICOS E MANUTENCOES LTDA			INSCRIÇÃO:
TIPO / NOME LOGRADOURO: SANTOS DUMONT				NÚMERO: 1883
COMPLEMENTO: ANDAR 3 SALA 305	BAIRRO: CENTRO	MUNICÍPIO: LAURO DE FREITAS	UF: BA	
<b>DOCUMENTOS</b>				
C.N.P.J. / CPF: 23.694.541/0001-62	R.G.:	ORGÃO		
<b>TOMADOR</b>				
CONTRIBUINTE TOMADOR: FUNDO MUNICIPAL DE EDUCAÇÃO			C.N.P.J. / CPF: 30.731.257/0001-84	
<b>COMPOSIÇÃO DO TRIBUTO</b>				
Base Cálculo: 17.172,55	Alíquota (%): 5,000	Valor R\$: 858,63	Taxa Expediente R\$:	Valor Total R\$: 858,63
<b>DADOS PARA PAGAMENTO</b>				
DATA LANÇAMENTO: 09/09/2025	MÊS REFERÊNCIA: Setembro	EXERCÍCIO: 2025	DATA EMISSÃO: 09/09/2025 09:09:09	DATA DE VENCIMENTO: 10/10/2025
INSTRUÇÕES 1- PAGÁVEL NAS AGENCIAS E CASH ELETRÔNICO DA CAIXA ECONÔMICA E BANCO DO BRASIL. 2- RECEBER ATÉ A DATA DE VENCIMENTO 3- NF-e Nº 2025483 - Data de emissão: 04-09-2025.			(=) VALOR DEVIDO - R\$	858,63
			(-) VALOR DO DESCONTO - R\$	
			(+) CORREÇÃO MONETÁRIA - R\$	
			(+) MULTA DE MORA - R\$	
			(+) JUROS DE MORA - R\$	
			(=) VALOR A PAGAR - R\$	858,63

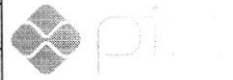

Operador: Daniele Nicodemos Da Silva



8178000008 . 2      58633906202 . 6      51010010500 . 4      00050668712 . 8

## AUTENTICAÇÃO MECÂNICA

VIA CONTRIBUINTE

DESTAQUE AQUI

VÁLIDO SOMENTE SE AUTENTICADO MECANICAMENTE POR BANCO AUTORIZADO



8178000008 . 2      58633906202 . 6      51010010500 . 4      00050668712 . 8

ATENÇÃO: NÃO AMASSE, NÃO DOBRE, NÃO PERFURE



PREFEITURA MUNICIPAL DE SANTA LUZ  
13.807.870/0001-19  
PRAÇA DO TANQUE GRANDE

DOCUMENTO DE ARRECAÇÃO MUNICIPAL - DAM

# ISSQN Terceiros



MÊS REFERÊNCIA: Setembro	Nº DAM: 506687	EXERCÍCIO: 2025	DATA: 09/09/2025 09:09:09	DATA VENCIMENTO: 10/10/2025
INSCRIÇÃO			(=) VALOR DEVIDO - R\$	858,63
GLOBAL CONSTRUCOES SERVICOS E			(=) VALOR A PAGAR - R\$	858,63







PREFEITURA MUNICIPAL DE SANTA LUZ  
PRAÇA DO TANQUE GRANDE  
13.807.870/0001-19

DOCUMENTO DE ARRECAÇÃO MUNICIPAL - DAM  
I.R.R.F - 2025

I.R.R.F

Nº DAM: 506686	CONTRIBUINTE 31124 - GLOBAL CONSTRUCOES SERVICOS E MANUTENCOES	INSCRIÇÃO: 31124
TIPO / NOME LOGRADOURO AV SANTOS DUMONT		NÚMERO 1883
COMPLEMENTO ANDAR 3 SALA 305	BAIRRO CENTRO	MUNICÍPIO: LAURO DE FREITAS UF BA
<b>DOCUMENTOS</b>		
C.P.F.:	R.G.:	ORGÃO
		C.N.P.J.: 23.694.541/0001-62
<b>DESCRIÇÃO DA ATIVIDADE</b>		
CÓDIGO ATIV: 433	ESPECIFICAÇÃO: I.R.R.F	
<b>COMPOSIÇÃO DO TRIBUTO</b>		
Base Cálculo:	Quantidade/Aliquota (%) 1,000	Valor UFPM 1,000
		Valor R\$ 412,14
		Taxa Expediente R\$:
		Valor Total R\$ 412,14
<b>DADOS PARA PAGAMENTO</b>		
DATA LANÇAMENTO: 09/09/2025	PARCELA: 1/1	EXERCÍCIO 2025
		DATA EMISSÃO: 09/09/2025 09:08:12
		DATA DE VENCIMENTO: 30/09/2025
Composição do Imposto/Lançamentos		
Valor do Tributo:	412,14	Vlr. Devido sem Desconto (VD): 412,14
Taxa de Expediente:		Vlr. do Desconto: 0,00
Valor de Base Cálculo:	412,14	Vlr. Devido com Desconto: 412,14
		(=) VALOR DEVIDO - R\$ 412,14
		(-) VALOR DO DESCONTO - R\$
		(+) CORREÇÃO MONETÁRIA - R\$
		(+) MULTA DE MORA - R\$
		(+) JUROS DE MORA - R\$
		(=) VALOR A PAGAR - R\$ 412,14



Operador: Daniele Nicodemos Da Silva



8172000004 . 7    12143906202 . 1    50930010100 . 3    00050668607 . 0

**AUTENTICAÇÃO MECÂNICA**

VIA CONTRIBUINTE

DESTAQUE AQUI

VÁLIDO SOMENTE SE AUTENTICADO MECANICAMENTE POR BANCO AUTORIZADO



8172000004 . 7    12143906202 . 1    50930010100 . 3    00050668607 . 0

ATENÇÃO: NÃO AMASSE, NÃO DOBRE, NÃO PERFURE



PREFEITURA MUNICIPAL DE SANTA LUZ  
PRAÇA DO TANQUE GRANDE  
13.807.870/0001-19

DOCUMENTO DE ARRECAÇÃO MUNICIPAL - DAM  
I.R.R.F - 2025



I.R.R.F

PARCELA: 1/1	Nº DAM: 506686	EXERCÍCIO 2025	DATA EMISSÃO: 09/09/2025 09:08:12	DATA VENCIMENTO: 30/09/2025
INSCRIÇÃO: 31124			(=) VALOR DEVIDO - R\$	412,14
GLOBAL CONSTRUCOES SERVICOS E			(=) VALOR A PAGAR - R\$	412,14





CONTRATAÇÃO DE EMPRESA ESPECIALIZADA PARA, SOB DEMANDA, PRESTAR SERVIÇOS COMUNS DE ENGENHARIA INERENTES À MANUTENÇÃO DOS PRÉDIOS PÚBLICOS, COM FORNECIMENTO DE PEÇAS, MATERIAS, FERRAMENTAS, EQUIPAMENTOS E MÃO DE OBRA, SEM REGIME DE DEDICAÇÃO EXCLUSIVA, NA FORMA ESTABELECIDADA NO TERMO DE REFERÊNCIA, E NAS PLANILHAS DE SERVIÇOS E INSUMOS DIVERSOS, DESCRITOS NO SISTEMA NACIONAL DE PESQUISA DE CUSTOS E ÍNDICES DA CONSTRUÇÃO CIVIL-SINAPI E NA TABELA ORSE - ORÇAMENTO DE OBRAS DE SERGIPE (BRASIL) NO MUNICÍPIO DE SANTALUZ BAHIA - REFORMA DA ESCOLA ALEXADRE BALDOINO POVOADO DE RUA DA PALHA

PERÍODO DO BM: 01/08/2025 - 31/08/2025	ATA: 01/2025	PROCESSO ADMINISTRATIVO 009/2025	PREGÃO ELETRÔNICO 003/2025	DATA DO BM 31/08/2025	ORDEM DE SERVIÇO 06/2025
VALOR DA MEDIÇÃO ATUAL (BM03) R\$					34.345,10

Orçamento Sintético

Item	Código	Banco	Descrição	Und	Quant.	Valor Unit	Valor Unit com BDI	TOTAL S/ DESCONTO	TOTAL C/ DESCONTO (25%)	BM 03	ACUMULADO	SALDO			
										QUANT.	VALOR TOTAL	QUANT.	VALOR TOTAL	VALOR TOTAL	%
<b>1</b>			<b>SERVIÇOS PRELIMINARES</b>				<b>1.302,24</b>	<b>21.113,23</b>	<b>R\$ 15.834,93</b>						
1.1	99805	SINAPI	LIMPEZA DE PISO CERÂMICO OU COM PEDRAS RÚSTICAS UTILIZANDO ÁCIDO MURIÁTICO. AF_04/2019	m²	96,92	12,15	14,82	1.436,35	R\$ 1.077,27	R\$ -	96,92	R\$ 1.077,27	R\$ 0,00	0%	
1.2	4859	ORSE	Remoção de fechadura	un	7	5,66	6,90	48,30	R\$ 36,23	R\$ -	7	R\$ 36,23	R\$ 0,00	0%	
1.5	12346	ORSE	Remoção de esquadria de alumínio e vidro Rev. 01 - 03/2022	m²	5,96	17,78	21,69	129,27	R\$ 96,95	R\$ -	5,96	R\$ 96,95	R\$ 0,00	0%	
1.7	97665	SINAPI	REMOÇÃO DE LUMINÁRIAS, DE FORMA MANUAL, SEM REAPROVEITAMENTO. AF_09/2023	LN	7	2,01	2,45	17,15	R\$ 12,86	R\$ -	7	R\$ 12,86	R\$ 0,00	0%	
1.8	97663	SINAPI	REMOÇÃO DE LOUÇAS, DE FORMA MANUAL, SEM REAPROVEITAMENTO. AF_09/2023	LN	4	14,07	17,16	68,64	R\$ 51,48	R\$ -	4	R\$ 51,48	R\$ 0,00	0%	
1.9	7725	ORSE	Remoção de pintura látex (raspagem e/ou lixamento e/ou escovação)	m²	1118,52	6,94	8,46	9.462,68	R\$ 7.097,01	R\$ -	1118,52	R\$ 7.097,01	R\$ 0,00	0%	
1.11	97822	SINAPI	DEMOLIÇÃO DE ALVENARIA DE BLOCO FURADO, DE FORMA MANUAL, SEM REAPROVEITAMENTO. AF_09/2023	m³	18,69	62,42	76,15	1.423,14	R\$ 1.067,36	R\$ -	18,69	R\$ 1.067,36	-R\$ 0,08	0%	
1.12	17	ORSE	Demolição de reboco	m²	82,28	8,69	10,60	872,17	R\$ 654,13	R\$ -	82,28	R\$ 654,13	R\$ 0,00	0%	
1.13	13	ORSE	Demolição de concreto manualmente	m³	1,33	267,39	314,01	417,66	R\$ 313,25	R\$ -	1,33	R\$ 313,22	R\$ 0,02	0%	
1.14	16	ORSE	Demolição manual de piso cimentado sobre lastro de concreto - Rev 01	m²	14,8	25,53	31,26	462,65	R\$ 346,99	14,8	R\$ 346,99	14,8	R\$ 346,99	R\$ 0,00	0%
1.15	97626	SINAPI	DEMOLIÇÃO DE PILARES E VIGAS EM CONCRETO ARMADO, DE FORMA MANUAL, SEM REAPROVEITAMENTO. AF_09/2023	m³	2.463,3	627,36	765,37	1.885,34	R\$ 1.414,00	R\$ -	2.463,3	R\$ 1.414,00	R\$ 0,00	0%	
1.16	100938	SINAPI	TRANSPORTE COM CAMINHÃO BASCULANTE DE 10 M³, EM VIA INTERNA (DENTRO DO CANTEIRO - UNIDADE: M3XKM). AF_07/2020	M3XKM	399,99	7,65	9,33	3.731,87	R\$ 2.798,91	R\$ -	399,99	R\$ 2.798,93	-R\$ 0,02	0%	
1.17	22	ORSE	Demolição de revestimento cerâmico ou azulejo	m²	48,17	19,71	24,04	1.158,01	R\$ 868,51	R\$ -	48,17	R\$ 868,51	R\$ 0,00	0%	
			<b>FECHAMENTO</b>				<b>508,07</b>	<b>12.378,91</b>	<b>R\$ 9.284,18</b>						
2.1	151	ORSE	Alvenaria bloco cerâmico vedação, 9x19x24cm, e=9cm, com argamassa 15 - 1:2:6 (cimento/cal/areia) junta=1cm - Rev.03	m²	101,77	52,82	64,44	6.558,06	R\$ 4.918,54	R\$ -	95,24	R\$ 4.602,95	R\$ 315,58	6%	
2.2	105023	SINAPI	VERGA MOLDADA IN LOCO EM CONCRETO, ESPESURA DE '15' CM. AF_03/2024	M	13,46	69,16	84,37	1.135,28	R\$ 851,46	R\$ -	13,458	R\$ 851,46	R\$ 0,00	0%	
2.3	105029	SINAPI	CONTRAVERGA MOLDADA IN LOCO EM CONCRETO, ESPESURA DE '15' CM. AF_03/2024	M	13,46	52,27	63,76	857,95	R\$ 643,47	R\$ -	13,458	R\$ 643,47	R\$ 0,00	0%	
2.4	8637	ORSE	Chapim de concreto pré-moldado	m	14,78	52,36	63,87	944,00	R\$ 708,00	R\$ -	14,78	R\$ 708,00	R\$ 0,00	0%	
2.5	9435	ORSE	Rufo em chapa aço galvanizado nº24 com desenvolvimento 33cm - Rev. 01	m	13,45	42,30	51,60	694,02	R\$ 520,52	R\$ -	13,46	R\$ 520,52	R\$ 0,00	0%	
2.6	98546	SINAPI	IMPERMEABILIZAÇÃO DE SUPERFÍCIE COM MANTA ASFÁLTICA, UMA CAMADA, INCLUSIVE APLICAÇÃO DE PRIMER ASFÁLTICO, E=4MM. AF_09/2023	m²	12,728	141,01	172,03	2.189,60	R\$ 1.642,20	R\$ -	12,728	R\$ 1.642,20	R\$ 0,00	0%	
<b>3</b>			<b>REVESTIMENTO</b>				<b>1.544,00</b>	<b>48.163,68</b>	<b>R\$ 36.122,76</b>						
3.1	87905	SINAPI	CHAPISCO APLICADO EM ALVENARIA (COM PRESENÇA DE VÃOS) E ESTRUTURAS DE CONCRETO DE FACHADA, COM COLHER DE PEDREIRO, ARGAMASSA TRAÇO 1:3 COM PREPARO EM BETONEIRA 400L. AF_10/2022	m²	203,54	9,22	11,24	2.287,79	R\$ 1.715,84	R\$ -	203,54	R\$ 1.715,84	R\$ 0,00	0%	
3.2	104219	SINAPI	EMBOÇO OU MASSA ÚNICA EM ARGAMASSA INDUSTRIALIZADA, PREPARO MECÂNICO E APLICAÇÃO COM EQUIPAMENTO DE MISTURA E PROJEÇÃO DE 1,5 MM DE ARGAMASSA EM PANOS DE FACHADA COM PRESENÇA DE VÃOS, ESPESURA DE 25 MM, ACESSO POR ANDAIME. AF_08/2022	m²	53,4	92,37	112,69	6.017,65	R\$ 4.513,23	R\$ -	53,4	R\$ 4.513,23	R\$ 0,00	0%	
3.3	87543	SINAPI	MASSA ÚNICA, EM ARGAMASSA INDUSTRIALIZADA, PREPARO MECÂNICO, APLICADA COM EQUIPAMENTO DE MISTURA E PROJEÇÃO DE ARGAMASSA EM PAREDES INTERNAS, E = 9MM, SEM TALISCAS. AF_03/2024	m²	150,14	27,48	33,52	5.032,69	R\$ 3.774,52	R\$ -	150,14	R\$ 3.774,52	R\$ 0,00	0%	
3.4	4850	ORSE	Impermeabilização com vedapren parede ou similar, 03 demãos	m²	25,96	35,75	43,61	1.132,12	R\$ 849,09	R\$ -	25,96	R\$ 849,09	R\$ 0,00	0%	



**GLOBAL CONSTRUÇÕES**  
Camilla Ribeiro C. B. C. Ferreira  
Eng. Civil  
CREA-BA 051602557-0

*Franklin de J. S.*



3.5	94986	SINAPI	EXECUÇÃO DE PASSO (CALÇADA) OU PISO DE CONCRETO COM CONCRETO MOLDADO IN LOCO, FEITO EM OBRA, ACABAMENTO CONVENCIONAL, ESPESURA 10 CM, ARMADO. AF_07/2016	m²	59,42	128,11	156,29	9.286,75	R\$ 6.965,06	R\$	59,42	R\$	6.965,06	R\$ 0,00	0%
3.6	97113	SINAPI	APLICAÇÃO DE LONA PLÁSTICA PARA EXECUÇÃO DE PAVIMENTOS DE CONCRETO. AF_04/2022	m²	48,8	2,78	3,39	159,33	R\$ 149,50	R\$	58,9	R\$	149,50	R\$ 0,00	0%
3.7	101747	SINAPI	PISO EM CONCRETO 20 MPa PREPARO MECÂNICO, ESPESURA 7CM. 07/2020	m²	56,8	79,51	97,00	5.703,60	R\$ 4.277,70	R\$	58,8	R\$	4.277,70	R\$ 0,00	0%
3.8	87704	SINAPI	PREPARO EM ARGAMASSA PRONTA, PREPARO MANUAL, APLICADO EM ÁREAS SECAS SOBRE LAJE NÃO ABERÇO. ACABAMENTO NÃO REFORÇADO. ESPESURA 5CM. AF_07/2021	m²	56,8	168,24	205,25	12.069,70	R\$ 9.051,53	R\$	58,8	R\$	9.051,53	R\$ 0,00	0%
3.10	87273	SINAPI	REVESTIMENTO CERÂMICO PARA PAREDES INTERNAS COM PLACAS TIPO ESMALTADA DE DIMENSÕES 33x45 CM APLICADAS NA ALTURA INTERNA DAS PAREDES. AF_02/2023 PE	m²	26,7	62,81	76,62	2.045,75	R\$ 1.534,32	R\$	26,7	R\$	1.534,32	R\$ 0,00	0%
3.12	87247	SINAPI	REVESTIMENTO CERÂMICO PARA PISO COM PLACAS TIPO ESMALTADA DE DIMENSÕES 33x35 CM APLICADA EM AMBIENTES DE ÁREA ENTRE 5 M <sup>2</sup> E 10 M <sup>2</sup> . AF_02/2023 PE	m²	56,8	55,64	67,88	3.991,34	R\$ 2.993,51	R\$	56,8	R\$	2.993,51	R\$ 0,00	0%
3.13	86648	SINAPI	REVESTIMENTO CERÂMICO PARA PISO COM PLACAS TIPO ESMALTADA DE DIMENSÕES 33x35CM. AF_02/2023	M	45,48	7,18	8,75	397,95	R\$ 298,46	R\$	45,48	R\$	298,46	R\$ 0,00	0%
4			<b>COBERTURA</b>												
4.1	4370	ORSE	Remoção, lavagem, carga e reatamento de telhas cerâmicas tipo canal comum, fideses c/ grupo de armação gtv. r <sup>o</sup> 14, c/ re-aproveitamento de 80%, fibrolana ou similar	m²	106,26	76,22	92,98	9.890,05	R\$ 7.410,04	R\$	106,26	R\$	7.410,04	R\$ 0,00	0%
4.2	247	ORSE	Emassamento de consolo com telha cerâmica - Rev. 02_03/2022	m	13,78	30,63	37,36	514,82	R\$ 386,12	R\$	13,78	R\$	386,12	R\$ 0,00	0%
4.3	248	ORSE	Emassamento de beiral de telha cerâmica	m	49,74	7,71	9,40	487,56	R\$ 360,67	R\$	49,74	R\$	360,67	R\$ 0,00	0%
4.4	4449	ORSE	Ferro de pvc, em rãguas de 10 ou 20 cm, aplicado, inclusive estrutura para fixação (perfis em PVC) mezas Araflex ou similar, instalado - Rev 06_10/2021	m²	117,93	70,00	86,40	10.071,22	R\$ 7.453,42	R\$	50	R\$	3.202,50	R\$ 4.350,92	58%
4.6	94201	SINAPI	TELHAMENTO COM TELHA CERÂMICA, CAPA-CANAL, TIPO COLONIAL, COM T <sup>o</sup> E AGUAS. INCLUI TRANSPORTE VERTICAL. AF_07/2019	m²	63,6	43,23	52,74	3.354,26	R\$ 2.515,70	R\$	63,6	R\$	2.515,70	R\$ 0,00	0%
4.7	94227	SINAPI	CALHA EM CHAPA DE AÇO GALVANIZADO NºMERO 24, DESENVOLVIMENTO DE 33 CM INCLUSIVE TRANSPORTE VERTICAL. AF_07/2019	M	33,68	61,92	75,54	2.536,63	R\$ 1.902,47	R\$	33,68	R\$	1.902,47	R\$ 0,00	0%
4.8	92541	SINAPI	TRAMA DE MADEIRA COMPOSTA POR RIPAS, CABROS E TERÇAS PARA TELHADOS DE ATÉ 2 AGUAS PARA TELHA CERÂMICA CAPA-CANAL, INCLUSIVE TRANSPORTE VERTICAL. AF_07/2019	m²	68,46	86,87	105,88	7.255,39	R\$ 5.441,54	R\$	68,46	R\$	5.441,54	R\$ 0,00	0%
4.9	7393	ORSE	Laje pré-fabricada injetada para piso ou cobertura, fôrro 36cm, 1x12cm, 4l, revestimento em EPS 15cm, inclusive escamamento em madeira e capotamento 4cm.	m²	9,2	159,60	194,71	1.791,33	R\$ 1.343,50	R\$	9,2	R\$	1.343,50	R\$ 0,00	0%
5			<b>MANUTENÇÃO DE ESQUADRIAS/ GRADES/ VIDROS/ FERRAGENS</b>												
5.1	11532	ORSE	Perfilho em laje arma galvanizada n.12 métra 2" e moldura em tubos de aço com duas folhas de abrí, incluso ferragens	m²	5,25	788,77	925,69	4.859,87	R\$ 3.644,90	R\$	5,25	R\$	3.644,90	R\$ 0,00	0%
5.3	90630	SINAPI	FECADURA DE ENBUTIR COM CILINDRO, EXTERNA, COMPLETA, INCLUSIVE TRANSPORTE E INSTALAÇÃO. AF_12/2019	UN	7	192,06	234,31	1.640,17	R\$ 1.230,13	R\$	7	R\$	1.230,13	R\$ 0,00	0%
5.5	100889	SINAPI	KIT DE PORTA DE MADEIRA FRIGIDA, SEM LÓÇA (LEVE OU MÉDIA), PADRÃO MÉDIO, 80X210CM, ESPESURA DE 3,5CM, ITENS INCLUIDOS: DOBRADIÇAS, MONTAGEM E INSTALAÇÃO DE BATEANTE, FECHADURA COM EXECUÇÃO DO PURO - FORNECIMENTO E INSTALAÇÃO. AF_12/2019	UN	1	1.188,74	1.450,28	1.480,28	R\$ 1.087,70	R\$	1	R\$	1.087,70	R\$ 0,00	0%
5.6	94570	SINAPI	JANELA DE ALUMÍNIO DE CORRER COM 2 FOLHAS PARA VIDROS, COM VIDROS, BATEANTE, ACABAMENTO COM ACETATO OU BRILHANTE E FERRAGENS, EXCLUSIVE ALIZAR, CONTRAMARCO, FIXAÇÃO COM PARAFUSO, FORNECIMENTO E INSTALAÇÃO. AF_11/2024	m²	4,62	212,88	269,83	1.200,41	R\$ 900,31	R\$	4,62	R\$	900,31	R\$ 0,00	0%
5.7	94589	SINAPI	JANELA DE ALUMÍNIO TIPO MAXIMAR, COM VIDROS, BATEANTE E FERRAGENS, EXCLUSIVE ALIZAR, ACABAMENTO E CONTRAMARCO, FIXAÇÃO COM PARAFUSO, FORNECIMENTO E INSTALAÇÃO. AF_11/2024	m²	2,64	411,31	501,79	1.324,73	R\$ 993,54	R\$	2,64	R\$	993,54	R\$ 0,00	0%
5.8	91341	SINAPI	PORTA EM ALUMÍNIO DE ABRIR TIPO VENEZIANA COM GUARVIÇÃO, FIXAÇÃO COM PARAFUSOS - FORNECIMENTO E INSTALAÇÃO. AF_12/2019	m²	5,46	429,30	523,74	2.859,62	R\$ 2.144,72	R\$	5,46	R\$	2.144,72	R\$ 0,00	0%
5.9	9464	ORSE	Perfilho de acabamento com luminário e aplicação de 02 detalhes de esmaltado bimatrilite sobre madeira (Sivira ou similar)	m²	26,88	21,73	26,51	712,59	R\$ 534,44	R\$	26,88	R\$	534,44	R\$ 0,00	0%
5.10	101965	SINAPI	PREITORIL LINEAR EM GRANTO OU MÁRMORE, L = 15CM, COMPRIMENTO DE ATÉ 2M, ASSENTADO COM ARGAMASSA 1:5 COM ADITIVO. AF_11/2020	M	7,8	104,28	127,22	992,32	R\$ 744,24	R\$	7,8	R\$	744,24	R\$ 0,00	0%
5.11	10812	ORSE	Grade Nylon3D, malha 20x5cm, Ø 5mm 250x203 cm, Beigo ou similar, inclusive postes (seção 60x40mm e h=2,60m) e acessórios	m²	11,9	387,25	472,44	5.622,04	R\$ 4.216,53	R\$	11,9	R\$	4.216,53	R\$ 0,00	0%

*Handwritten signature:* Adelin de J. Costa

**GLOBAL CONSTRUÇÕES**  
Camilla Ribeiro C. B. C. Ferreira  
Eng. Civil  
CREA-BA 051602557-0









9.2	SINAPI	91925	CABO DE COBRE FLEXÍVEL ISOLADO, 1,5 MMF, ANTI-CHAMA 0,6/1 0 KV, PARA CIRCUITOS TERMINAIS - FORNECIMENTO E INSTALAÇÃO. AF_03/2023	M	130	3,71	4,52	667,60	R\$ 440,70	R\$	-	130	R\$	440,70	R\$	0,00	0%
9.3	SINAPI	93660	DISJUNTOR BIPOLAR TIPO DIN, CORRENTE NOMINAL DE 10A - FORNECIMENTO E INSTALAÇÃO. AF_10/2020	UN	4	54,60	66,61	266,44	R\$ 199,83	R\$	-	4	R\$	199,83	R\$	0,00	0%
9.4	SINAPI	93661	DISJUNTOR BIPOLAR TIPO DIN, CORRENTE NOMINAL DE 16A - FORNECIMENTO E INSTALAÇÃO. AF_10/2020	UN	2	56,03	68,36	136,70	R\$ 102,53	R\$	-	2	R\$	102,53	R\$	0,00	0%
9.7	SINAPI	101576	DISJUNTOR BIPOLAR TIPO DIN, CORRENTE NOMINAL DE 25A, 2P+1N, PVC, DE EMBUTIR, SEM BARRAMENTO, PARA 6 DISJUNTORES - FORNECIMENTO E INSTALAÇÃO. AF_10/2020	UN	1	82,30	100,40	100,40	R\$ 75,30	R\$	-	1	R\$	75,30	R\$	0,00	0%
9.8	SINAPI	97553	LUMINÁRIA TIPO SPOT, DE SOBREPOR, COM 1 LÂMPADA FLOUORESCENTE DE 15 W, SEM REATOR - FORNECIMENTO E INSTALAÇÃO. AF_02/2020	UN	10	136,12	166,06	1.660,60	R\$ 1.245,45	R\$	-	10	R\$	1.245,45	R\$	0,00	0%
9.9	SINAPI	91855	ELETRODUTO FLEXÍVEL, CORRUGADO REFORÇADO, PVC, DN 25 MM (3/4"), PARA CIRCUITOS TERMINAIS, INSTALADO EM PAREDE - FORNECIMENTO E INSTALAÇÃO. AF_03/2023	M	290	11,29	13,77	3.955,60	R\$ 2.891,70	R\$	-	290	R\$	2.891,70	R\$	0,00	0%
9.10	SINAPI	91992	TOMADA ALTA DE EMBUTIR (1 MÓDULO), 2P+10 A, INCLUINDO SUPORTE E PLACA - FORNECIMENTO E INSTALAÇÃO. AF_03/2023	UN	4	44,78	54,63	218,52	R\$ 163,89	R\$	-	4	R\$	163,89	R\$	0,00	0%
9.11	SINAPI	91996	TOMADA MÉDIA DE EMBUTIR (1 MÓDULO), 2P+10 A, INCLUINDO SUPORTE E PLACA - FORNECIMENTO E INSTALAÇÃO. AF_03/2023	UN	8	33,71	41,12	328,96	R\$ 246,72	R\$	-	8	R\$	246,72	R\$	0,00	0%
9.12	SINAPI	92001	TOMADA BAIXA DE EMBUTIR (1 MÓDULO), 2P+10 A, INCLUINDO SUPORTE E PLACA - FORNECIMENTO E INSTALAÇÃO. AF_03/2023	UN	4	30,91	37,71	150,84	R\$ 113,13	R\$	-	4	R\$	113,13	R\$	0,00	0%
9.15	SINAPI	97600	REFLETOR EM ALUMÍNIO, DE SUPORTE E ALÇA, COM 1 LÂMPADA VAPOR DE SÓDIO DE 125 W, SEM REATOR, 10 PONTOS DE POTÊNCIA - FORNECIMENTO E INSTALAÇÃO. AF_02/2020	UN	5	340,32	415,19	2.075,95	R\$ 1.556,96	R\$	1.556,96	5	R\$	1.556,96	R\$	0,00	0%
9.16	SINAPI	91831	CABO DE COBRE FLEXÍVEL ISOLADO, 6 MMF, ANTI-CHAMA 0,6/1 0 KV, PARA CIRCUITOS TERMINAIS - FORNECIMENTO E INSTALAÇÃO. AF_03/2023	M	80	10,34	12,61	1.008,80	R\$ 756,80	R\$	-	80	R\$	756,80	R\$	0,00	0%
9.17	SINAPI	101938	CAIXA DE PROTEÇÃO PARA MEDIDOR MONOFÁSICO DE EMBUTIR - FORNECIMENTO E INSTALAÇÃO. AF_10/2020	UN	1	110,50	134,81	134,81	R\$ 101,11	R\$	-	1	R\$	101,11	R\$	0,00	0%
10			LOUÇAS E METAIS				3.934,82	4.989,33	R\$ 3.934,82								
10.1	SINAPI	86914	TORNEIRA CROMADA 1/2" OU 3/4" PARA TANQUE, PADRÃO MÉDIO - FORNECIMENTO E INSTALAÇÃO. AF_01/2020	UN	6	105,26	128,41	770,46	R\$ 577,85	R\$	577,85	6	R\$	577,85	R\$	0,00	0%
10.2	ORSE	2056	Assento plástico, universal, branco, para vaso sanitário, padrão popular	un	3	23,70	28,91	86,73	R\$ 65,05	R\$	65,05	3	R\$	65,05	R\$	0,00	0%
10.3	SINAPI	86889	BANCADELA DE GRANITO CINZA POLIDO, DE 1,20 X 0,60 M, PARA PLÁ DE COZINHA - FORNECIMENTO E INSTALAÇÃO. AF_01/2020	UN	1	619,32	765,57	765,57	R\$ 566,68	R\$	566,68	1	R\$	566,68	R\$	0,00	0%
10.4	ORSE	2097	Plata de cozinha com bancada em aço inox, dim 1,00x0,50m, c/01 cuba, sifão cromado, viduária cromada e torneira cromada, concretada e essentada. Rev.03	un	1	1.023,30	1.248,42	1.248,42	R\$ 936,32	R\$	936,32	1	R\$	936,32	R\$	0,00	0%
10.5	SINAPI	86939	LAVATORIO LOUÇA BRANCA COM COLUNA, 44 X 36,57 CM, PADRÃO POPULAR, INCLUI SIFÃO FLEXÍVEL EM PVC, VÁLVULA E ENGATE FLEXÍVEL 30CM EM PLÁSTICO E COM TORNEIRA CROMADA PADRÃO POPULAR - FORNECIMENTO E INSTALAÇÃO. AF_01/2020	UN	1	437,26	533,45	633,45	R\$ 400,09	R\$	400,09	1	R\$	400,09	R\$	0,00	0%
10.6	SINAPI	86932	VASO SANITÁRIO SIFONADO COM CAIXA ACOPLADA LOUÇA BRANCA - PADRÃO MÉDIO INCLUI SIFÃO FLEXÍVEL EM PVC, VÁLVULA, ENGATE 44CM - FORNECIMENTO E INSTALAÇÃO. AF_01/2020	UN	1	548,12	668,70	668,70	R\$ 501,53	R\$	-	0	R\$	-	R\$	501,53	100%
12			SERVIÇOS FINAIS														
12.1	ORSE	2450	Limpeza geral	m²	142,42	2,34	2,85	405,90	R\$ 304,42	R\$	304,42	142,42	R\$	304,42	R\$	0,00	#DIV/0!
13			ESTRUTURA														
13.1	SINAPI	92762	ARMADAÇÃO DE PILAR OU VIGA DE ESTRUTURA CONVENCIONAL DE CONCRETO ARMADO UTILIZANDO AÇO CA-50 DE 10,0 MM - MONTAGEM, LANÇAMENTO, ADEUSAMENTO E ACABAMENTO. AF_02/2022	KG	56,4883	11,44	13,95	773,78	R\$ 580,34	R\$	-	56,4883	R\$	580,34	R\$	0,00	0%
13.2	SINAPI	103889	CONCRETAGEM DE PILARES, FCK = 25 MPa, COM LISO DE BALDES - LANÇAMENTO, ADEUSAMENTO E ACABAMENTO. AF_02/2022	m³	2,025	999,32	1.219,17	2.488,82	R\$ 1.851,61	R\$	-	2,025	R\$	1.851,61	R\$	0,00	#DIV/0!
13.3	SINAPI	104919	ARMADAÇÃO DE SAPATA ISOLADA, VIGA BALDRAME E SAPATA CORRIDA UTILIZANDO AÇO CA-50 DE 10 MM - MONTAGEM. AF_01/2024	KG	64	13,34	16,27	1.041,28	R\$ 780,96	R\$	-	64	R\$	780,96	R\$	0,00	#DIV/0!
13.4	SINAPI	103882	CONCRETAGEM DE VIGAS E LAJES, FCK=25 MPa, PARA QUALQUER TIPO DE LAJE COM BALDES EM EDIFICAÇÃO TERRELA - LANÇAMENTO, ADEUSAMENTO E ACABAMENTO. AF_02/2022	m³	3,07	1.017,96	1.241,91	3.809,19	R\$ 2.866,89	R\$	-	3,07	R\$	2.866,89	R\$	0,00	#DIV/0!
13.7	SINAPI	96623	ESCAVAÇÃO MANUAL PARA BLOCO DE COROAMENTO OU SAPATA (INCLUINDO ESCAVAÇÃO PARA COLOCAÇÃO DE FORMAS). AF_01/2024	m³	3,6	103,78	126,61	455,80	R\$ 341,85	R\$	-	3,6	R\$	341,85	R\$	0,00	#DIV/0!

*Carolina Ribeiro de Souza*



**GLOBAL CONSTRUÇÕES**  
 Camilla Ribeiro C. B. C. Ferreira  
 Eng. Civil  
 CREA-BA 051602557-0

13.7	96558	SINAPI	CONCRETAGEM DE SAPATA, FCK 30 MPA, COM USO DE BOMBA - LANÇAMENTO, ADENSAMENTO E ACABAMENTO, AF_01/2024	m³	3,6	781,08	952,91	3.430,48	R\$ 2.572,86	R\$	3,6	R\$	2.572,86	R\$ 0,00	#DIV/0!
			<b>ADMINISTRAÇÃO DE OBRA</b>				<b>201,85</b>	<b>20.476,88</b>	<b>R\$ 15.357,72</b>						
14.1	90776	SINAPI	ENCARGADO GERAL COM ENCARGOS COMPLEMENTARES	H	128	38,86	47,39	6.085,92	R\$ 4.549,44	R\$	100	R\$	3.654,26	R\$ 896,19	457%
14.2	90777	SINAPI	ENGENHEIRO CIVIL DE OBRA JUNIOR COM ENCARGOS COMPLEMENTARES	H	60	122,30	149,20	8.992,00	R\$ 6.714,00	R\$	50	R\$	5.595,00	R\$ 1.118,00	600%
14.3	13042	ORSE	Destacamento de Equipe Técnica (Engenheiro/Técnico/Auxiliar/Motorista) por Veículo - Rev.01	km	1224	3,66	4,46	5.459,04	R\$ 4.094,28	R\$	1000,778	R\$	3.347,60	R\$ 746,69	548%
								<b>242.529,44</b>	<b>R\$ 181.897,08</b>	<b>BIM03</b>		<b>R\$</b>	<b>177.486,34</b>	<b>R\$</b>	<b>4.430,74</b>

TOTAL DA OBRA	R\$ 181.897,08
BIM 01:	R\$ 80.176,88
BIM 02:	R\$ 82.044,38
BIM 03:	R\$ 34.345,10
ACUMULADO:	R\$ 177.486,34
BALDO:	R\$ 4.430,74

*Franklin de J. Costa*  
 Eng. Civil



**GLOBAL CONSTRUÇÕES**  
 Carmila Ribeiro C. B. C. Ferreira  
 Eng. Civil  
 CREA-BA 051692857-0



# Relatório Diário de Obra

<b>Contratante:</b>		PREFEITURA MUNICIPAL DE SANTALUZ	<b>Contrato Nº:</b>	ATA 001-2025
<b>Contratada:</b>		GLOBAL MATERIAIS SERVIÇOS E MANUTENÇÃO	<b>Data OS:</b>	25/03/2025
<b>Projeto:</b>		REFORMA DA ESCOLA ALEXADRE BALDOINO POVOADO DE RUA DA PALHA	<b>PERÍODO DE EXECUÇÃO DOS DIAS TRABALHADOS</b>	
		<b>Condições do tempo</b>	15/07/2025 A 18/07/2025	
		<b>Bom</b>	X	
		<b>Chuva</b>		
<b>MÃO DE OBRA DIRETA</b>		<b>EQUIPAMENTOS</b>	<b>ATIVIDADES</b>	
AJUDANTE COMUM	5	RETROSCAVADEIRA	0	Demolição manual de piso cimentado sobre lastro de concreto - Rev 01  Forro de pvc, em régua de 10 ou 20 cm, aplicado, inclusive estrutura para fixação (perfis em PVC) marca Araforros ou similar, instalado - Rev 06, 10/2021  Portão em tela arame galvanizado n.12 malha 2" e moldura em tubos de aço com duas folhas de abrir, incluso ferragens
CARPINTEIRO	2	CAÇAMBA		
PEDREIRO	2	GERADOR		JANELA DE ALUMÍNIO DE CORRER COM 2 FOLHAS PARA VIDROS, COM VIDROS, BATENTE, ACABAMENTO COM ACETATO OU BRILHANTE E FERRAGENS, EXCLUSIVE ALIZAR E CONTRAMARCO, FIXAÇÃO COM PARAFUSO, FORNECIMENTO E INSTALAÇÃO. AF_11/2024
OPERADOR RETROSCAVADEIRA		MARTELETE SDS		
MOTORISTA CAÇAMBA	1	MINE ESCAVADEIRA COM ROMPEDOR		TORNEIRA CROMADA 1/2" OU 3/4" PARA TANQUE, PADRÃO MÉDIO - FORNECIMENTO E INSTALAÇÃO. AF_01/2020  Assento plástico, universal, branco, para vaso sanitário, padrão popular  BANCADA DE GRANITO CINZA POLIDO, DE 1,50 X 0,60 M, PARA PIA DE COZINHA - FORNECIMENTO E INSTALAÇÃO. AF_01/2020  Pia de cozinha com bancada em aço inox, dim. 1,00x0,60m, c/ 01 cuba, sifão



**GLOBAL CONSTRUÇÕES**  
 Carnilla Ribeiro C. B. C. Ferreira  
 Eng. Civil  
 CREA-BA 051602557-0

Franklin de Jesus











# Relatório Diário de Obra

Contrato Nº: <b>ATA 001-2025</b> Data OS: <b>25/03/2025</b> PERÍODO DE EXECUÇÃO DOS <b>DIAS TRABALHADOS</b> 26/07/2025 A 27/07/2025	
Contratante: <b>PREFEITURA MUNICIPAL DE SANTALUZ</b> Contratada: <b>GLOBAL MATERIAIS SERVIÇOS E MANUTENÇÃO</b> Projeto: <b>REFORMA DA ESCOLA ALEXADRE BALDOINO POVOADO DE RUA DA PALHA</b>	<b>DIAS TRABALHADOS</b> segunda( ) terça( ) quarta( ) quinta( ) sexta( ) sábado( x ) domingo( x )
<b>JUSTIFICATIVA DOS DIAS NÃO TRABALHADOS</b> Ex: Final de semana, feriado, Paralisação total ou parcial dos serviços.	
<b>MÃO DE OBRA DIRETA</b> AJUDANTE COMUM CARPINTEIRO PEDREIRO OPERADOR RETROSCAVADEIRA MOTORISTA CAÇAMBA	<b>CONDICÕES DO TEMPO</b> Bom Chuva
0 EQUIPAMENTOS RETROSCAVADEIRA CAÇAMBA GERADOR MARTELETE SDS MINE ESCAVADEIRA COM ROMPEDOR	0 ATIVIDADES NÃO HOUVE SERVIÇOS



  
**GLOBAL CONSTRUÇÕES**  
 Camilla Ribeiro C. B. C. Ferreira  
 Eng. Civil  
 CREA-BA 051602557-0

  
 Franklin de Jesus



## Relatório Diário de Obra

<b>Contrato N°:</b>				<b>ATA 001-2025</b>
<b>Contratante:</b>	PREFEITURA MUNICIPAL DE SANTALUZ		<b>Data OS:</b>	25/03/2025
<b>Contratada:</b>	GLOBAL MATERIAIS SERVIÇOS E MANUTENÇÃO		<b>PERÍODO DE EXECUÇÃO DOS</b>	28/07/2025 A 01/08/2025
<b>Projeto:</b>	REFORMA DA ESCOLA ALEXADRE BALDOINO POVOADO DE RUA DA PALHA			<b>DIAS TRABALHADOS</b> segunda( x ) terça( x ) quarta( x ) quinta( x ) sexta( x ) sábado( ) domingo( )
	<b>Condições do tempo</b>			
	<b>Bom</b>	X		<b>JUSTIFICATIVA DOS DIAS NÃO TRABALHADOS</b> Ex: Final de semana, feriado, Paralisação total ou parcial dos serviços.
	<b>Chuva</b>			
<b>MÃO DE OBRA DIRETA</b>	<b>5</b>	<b>EQUIPAMENTOS</b>	<b>0</b>	<b>ATIVIDADES</b>
AJUDANTE COMUM	2	RETROESCAVADEIRA		
CARPINTEIRO		CAÇAMBA		REGISTRO DE GAVETA BRUTO, LATÃO, ROSCÁVEL, 1 1/2", COM ACABAMENTO E CANOPLA GROMADOS - FORNECIMENTO E INSTALAÇÃO. AF_08/2021 UN 3 162,41 198,14 594,42 R\$ 445,82 3 R\$ 445,82 3 R\$ 445,82 R\$ 0,00 0% 8,19 89351 SINAPI REGISTRO
PEDREIRO	2	GERADOR		Demolição manual de piso cimentado sobre lastro de concreto - Rev 01
OPERADOR RETROESCAVADEIRA		MARTELETE SDS		
MOTORISTA CAÇAMBA	1	MINE ESCAVADEIRA COM ROMPEDOR		Forro de pvc, em régua de 10 ou 20 cm, aplicado, inclusive estrutura para Portao em tela arame galvanizado n.12 malha 2" e moldura em tubos de aco JANELA DE ALUMÍNIO DE CORRER COM 2 FOLHAS PARA VIDROS, COM VIDROS, BATENTE, ACABAMENTO COM ACETATO OU BRILHANTE E FERRAGENS, EXCLUSIVE ALIZAR E CONTRAMARCO, FIXAÇÃO COM PARAFUSO. FORNECIMENTO E INSTALAÇÃO. AF_11/2024
				LAVATÓRIO LOUÇA BRANCA COM COLUNA, *44 X 35,5* CM, PADRÃO POPULAR, INCLUSO SIFÃO FLEXÍVEL EM PVC, VÁLVULA E ENGATE FLEXÍVEL 30CM EM PLÁSTICO E COM TORNEIRA GROMADA PADRÃO POPULAR - FORNECIMENTO E INSTALAÇÃO. AF_01/2020

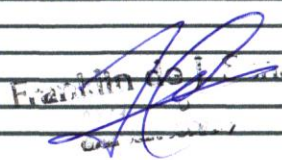

  
**GLOBAL CONSTRUÇÕES**  
 Camilla Ribeiro C. B. C. Ferreira  
 Eng. Civil  
 CREA-BA 051602557-0

  
 Franklin



































# Relatório Diário de Obra

Contrato Nº: ATA 001-2025		Data OS: 25/03/2025	
PERÍODO DE EXECUÇÃO DOS		30/08/2025 A 31/08/2025	
<b>DIAS TRABALHADOS</b>			
segunda( ) terça( ) quarta( ) quinta( ) sexta( ) sábado( x ) domingo( x )			
<b>JUSTIFICATIVA DOS DIAS NÃO TRABALHADOS</b>			
Ex: Final de semana, feriado, Paralisação total ou parcial dos serviços.			
ATIVIDADES			
NÃO HOUVE SERVIÇOS			
MÃO DE OBRA DIRETA		0	
AJUDANTE COMUM			
CARPINTEIRO			
PEDREIRO			
OPERADOR RETROSCAVADEIRA			
MOTORISTA CAÇAMBA			
EQUIPAMENTOS		0	
RETROSCAVADEIRA			
CAÇAMBA			
GERADOR			
MARTELETE SDS			
MINE ESCAVADEIRA COM ROMPEDOR			
CONDICÕES DO TEMPO			
Bom			
Chuva			
MATERIAL			
CONDIÇÕES DE EXECUÇÃO			

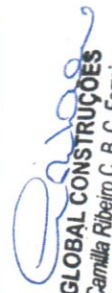

  
**GLOBAL CONSTRUÇÕES**  
 Camilla Ribeiro C. B. C. Ferreira  
 Eng. Civil  
 CREA-BA.051602557-0

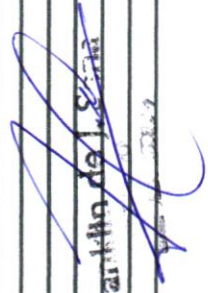
  
 Francisco de Jesus  
 Eng. Civil





**GLOBAL  
CONSTRUÇÕES**

# RELATÓRIO FOTOGRÁFICO



PREFEITURA MUNICIPAL DE SANTALUZ-BA  
SECRETARIA DE INFRAESTRUTURA

PREGÃO ELETRÔNICO <b>003-2025</b>	ORDEM DE SERVIÇO: <b>006-2025</b>	CONTRATANTE: <b>Prefeitura Municipal de Santaluz-Ba CNPJ/MF nº13.807.870/0001-19</b>	OBJETO: <b>REFORMA DA ESCOLA ALEXADRE BALDOINO POVOADO DE RUA DA PALHA</b>
ATA 001-2025	INÍCIO DA OBRA <b>25/03/2025</b>	CONTRATADA: <b>GLOBAL CNPJ/MF nº 23.694.541/001-62</b>	
BOLETIM DE MEDIÇÃO <b>BM-03</b>	DATA DA MEDIÇÃO: <b>01/08/2025 À 31/08/2025</b>		

## ANDAMENTO GERAL DA OBRA

**1**



### DESCRIÇÃO

Gradil Nylofor3D, malha 20x5cm, Ø 5mm 250x203 cm, Belgo ou similar, inclusive postes (secção 60x40mm e h=2,60m) e acessórios

**2**



### DESCRIÇÃO

Gradil Nylofor3D, malha 20x5cm, Ø 5mm 250x203 cm, Belgo ou similar, inclusive postes (secção 60x40mm e h=2,60m) e acessórios

**3**

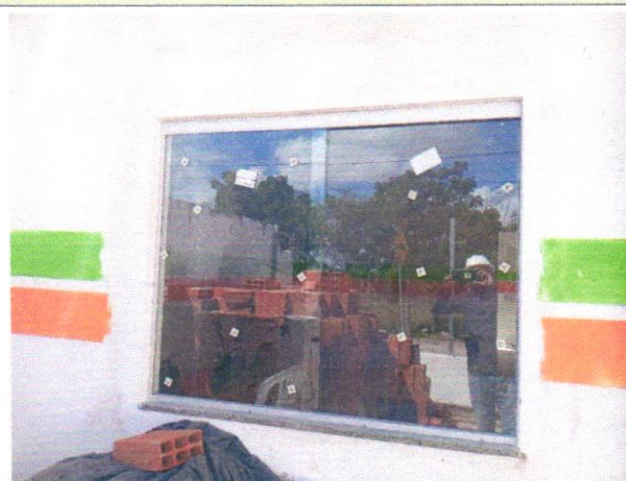

### DESCRIÇÃO

JANELA DE ALUMÍNIO DE CORRER COM 2 FOLHAS PARA VIDROS, COM VIDROS, BATENTE

**4**



### DESCRIÇÃO

CALHA EM CHAPA DE AÇO GALVANIZADO NÚMERO 24, DESENVOLVIMENTO DE 33 CM,

*Camilla Ribeiro*  
**GLOBAL CONSTRUÇÕES**  
Camilla Ribeiro C. B. C. Ferreira  
Eng. Civil  
CREA-BA 051602557-0

*Franklin de L...*  
**Franklin de L...**







**GLOBAL  
CONSTRUÇÕES**

# RELATÓRIO FOTOGRÁFICO



PREFEITURA MUNICIPAL DE SANTALUZ-BA  
SECRETARIA DE INFRAESTRUTURA

PREGÃO ELETRÔNICO <b>003-2025</b>	ORDEM DE SERVIÇO: <b>006-2025</b>	CONTRATANTE: <b>Prefeitura Municipal de Santaluz-Ba CNPJ/MF nº13.807.870/0001-19</b>	OBJETO: <b>REFORMA DA ESCOLA ALEXADRE BALDOINO POVOADO DE RUA DA PALHA</b>
ATA 001-2025	INÍCIO DA OBRA <b>25/03/2025</b>	CONTRATADA: <b>GLOBAL CNPJ/MF nº 23.694.541/001-62</b>	
BOLETIM DE MEDIÇÃO: <b>BM-03</b>	DATA DA MEDIÇÃO: <b>01/08/2025 À 31/08/2025</b>		



**5**

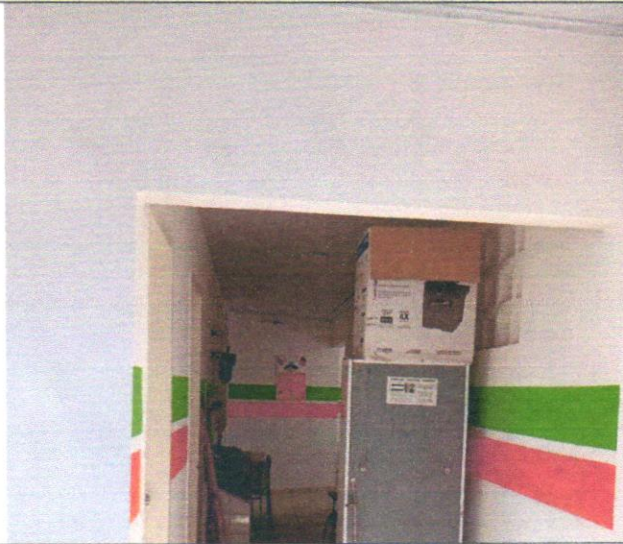

**DESCRIÇÃO**

PINTURA LÁTEX ACRÍLICA PREMIUM, APLICAÇÃO MANUAL EM PAREDES, DUAS DEMÃOS

**6**



**DESCRIÇÃO**

Gradil Nylofor3D, malha 20x5cm, Ø 5mm 250x203 cm, Belgo ou similar, inclusive postes (secção 60x40mm e h=2,60m) e acessórios

**7**

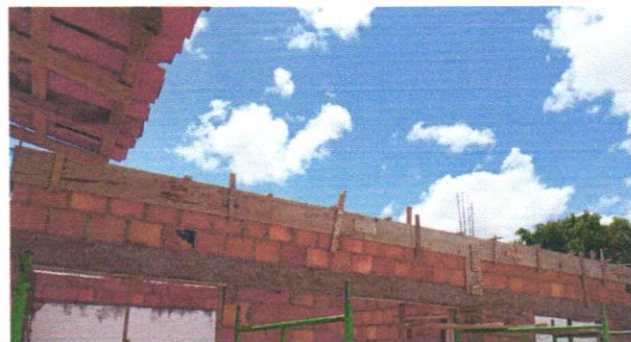

**DESCRIÇÃO**

ARMAÇÃO DE PILAR OU VIGA DE ESTRUTURA CONVENCIONAL DE CONCRETO ARMADO UTILIZANDO AÇO CA-50 DE

**8**



**DESCRIÇÃO**

PINTURA LÁTEX ACRÍLICA PREMIUM, APLICAÇÃO MANUAL EM PAREDES, DUAS DEMÃOS. AF

**GLOBAL CONSTRUÇÕES**  
Camilla Ribeiro C. B. C. Ferreira  
Eng. Civil  
CREA-BA 051602567-0

Franklin de J. [Signature]







**GLOBAL  
CONSTRUÇÕES**

# RELATÓRIO FOTOGRÁFICO



PREFEITURA MUNICIPAL DE SANTALUZ-BA  
SECRETARIA DE INFRAESTRUTURA

PREGÃO ELETRÔNICO <b>003-2025</b>	ORDEM DE SERVIÇO: <b>006-2025</b>	CONTRATANTE: <b>Prefeitura Municipal de Santaluz-Ba CNPJ/MF nº13.807.870/0001-19</b>	OBJETO: <b>REFORMA DA ESCOLA ALEXADRE BALDOINO POVOADO DE RUA DA PALHA</b>
ATA <b>001-2025</b>	INÍCIO DA OBRA <b>25/03/2025</b>	CONTRATADA: <b>GLOBAL CNPJ/MF nº 23.694.541/001-62</b>	
BOLETIM DE MEDIÇÃO: <b>BM-03</b>	DATA DA MEDIÇÃO: <b>01/08/2025 À 31/08/2025</b>		

**9**



**DESCRIÇÃO**

ARMAÇÃO DE PILAR OU VIGA DE ESTRUTURA CONVENCIONAL DE CONCRETO ARMADO UTILIZANDO AÇO CA-50 DE 10,0 MM - MONTAGEM

**10**

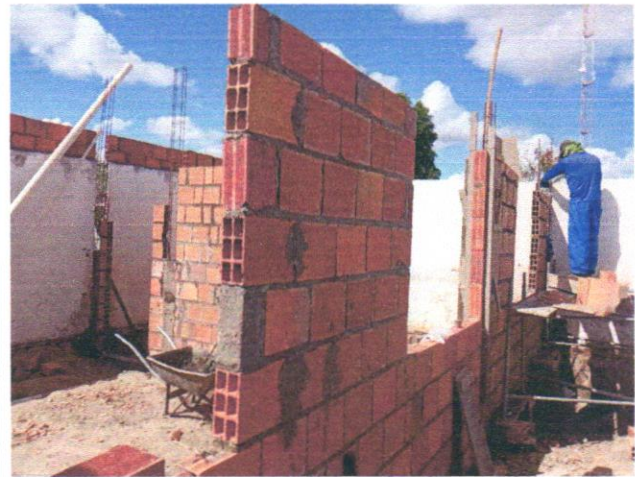

**DESCRIÇÃO**

Alvenaria bloco cerâmico vedação, 9x19x24cm, e=9cm, com argamassa t5 - 1:2:8 (cimento/cal/areia), junta=1cm - Rev.09

**11**



**DESCRIÇÃO**

ARMAÇÃO DE PILAR OU VIGA DE ESTRUTURA CONVENCIONAL DE

**12**

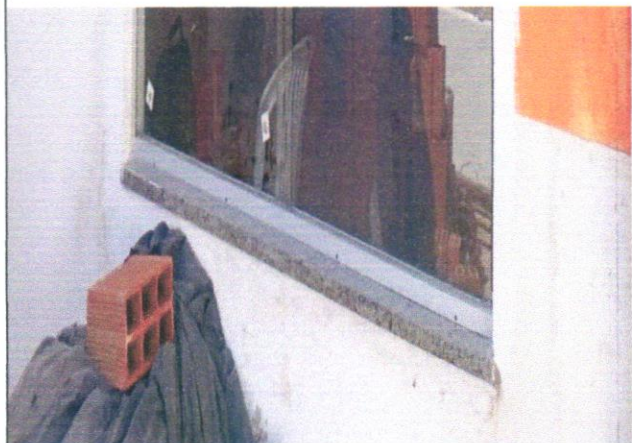

**DESCRIÇÃO**

PEITORIL LINEAR EM GRANITO OU MÁRMORE, L = 15CM, COMPRIMENTO

*Camilla Ribeiro C. B. C. Ferreira*  
GLOBAL CONSTRUÇÕES  
Camilla Ribeiro C. B. C. Ferreira  
Eng. Civil  
CREA-BA 051602557-0

Franklin de J. Silva  
*Franklin de J. Silva*  
Visto  
SECRETARIA DE INFRAESTRUTURA





**GLOBAL  
CONSTRUÇÕES**

# RELATÓRIO FOTOGRÁFICO



PREFEITURA MUNICIPAL DE SANTALUZ-BA  
SECRETARIA DE INFRAESTRUTURA

PREGÃO ELETRÔNICO <b>003-2025</b>	ORDEM DE SERVIÇO: <b>006-2025</b>	CONTRATANTE: <b>Prefeitura Municipal de Santaluz-Ba CNPJ/MF nº13.807.870/0001-19</b>	OBJETO: <b>REFORMA DA ESCOLA ALEXADRE BALDOINO POVOADO DE RUA DA PALHA</b>
ATA 001-2025	INÍCIO DA OBRA <b>25/03/2025</b>	CONTRATADA: <b>GLOBAL CNPJ/MF nº 23.694.541/001-62</b>	
BOLETIM DE MEDIÇÃO: <b>BM-03</b>	DATA DA MEDIÇÃO: <b>01/08/2025 À 31/08/2025</b>		

**13**

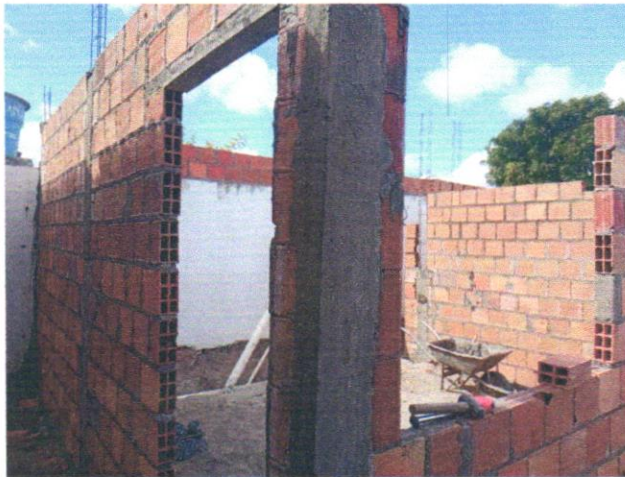

**DESCRIÇÃO**

CONCRETAGEM DE PILARES, FCK = 25 MPA, COM USO DE BALDES - LANÇAMENTO, ADENSAMENTO E ACABAMENTO. AF\_02/2022

**14**

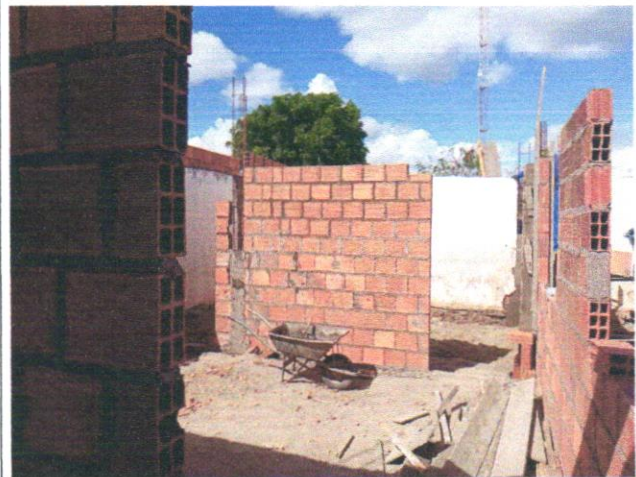

**DESCRIÇÃO**

Alvenaria bloco cerâmico vedação, 9x19x24cm, e=9cm, com argamassa t5 - 1:2:8 (cimento/cal/areia), junta=1cm - Rev.09

**15**



**DESCRIÇÃO**

Gradil Nylofor3D, malha 20x5cm, Ø 5mm 250x203 cm, Belgo ou similar, inclusive postes (secção 60x40mm e h=2,60m)

**16**



**DESCRIÇÃO**

Alvenaria bloco cerâmico vedação, 9x19x24cm, e=9cm, com argamassa t5 - 1:2:8 (cimento/cal/areia), junta=1cm - Rev.09

*Camilla Ribeiro C. B. C. Ferreira*  
GLOBAL CONSTRUÇÕES  
Camilla Ribeiro C. B. C. Ferreira  
Eng. Civil  
CREA-BA 051602557-0

*Franklin de J. Silva*  
Visto







# PREFEITURA MUNICIPAL DE LAURO DE FREITAS

CNPJ: 13.927.819/0001-40

Secretaria da Fazenda  
Coordenação Tributária

## CERTIDÃO CONJUNTA NEGATIVA DE DÉBITOS MUNICIPAIS E DA DÍVIDA ATIVA DO MUNICÍPIO CADASTRO MOBILIÁRIO

Certidão passada em cumprimento ao despacho do (a) Sr (ª) Diretor (a) do Departamento de Receita e Arrecadação, datada em 07/07/2025, sob processo de nº .

Certificamos para os devidos fins de direito, que até a presente data a Pessoa Física / Jurídica GLOBAL CONSTRUÇÕES SERVIÇOS E MANUTENÇÕES LTDA, inscrita no CPF/MF ou CNPJ/MF sob o nº. 23694541000162, encontra-se quite com os tributos municipais referentes à inscrição municipal nº. 10045273.

Fica ressalvado o direito de a Fazenda Municipal cobrar e inscrever em Dívida Ativa, quaisquer débitos que venham a ser apurados posteriormente, conforme estabelece o art. 301, §1º, da Lei nº. 1.572/2015 do Código Tributário e de Rendas do Município de Lauro de Freitas.

Certidão Emitida via WEB

Nada mais para constar, em firmeza de que eu, , lavrei a presente em 07/07/2025 14:08:56, a qual vai assinada e conferida por mim, encerrada e subscrita pelo Diretor do Departamento de Receita e Arrecadação.

**Código de Controle:** 616571000070127020250707

**Emitida via Internet, às 14:09:00 hs, do dia 07/07/2025**

**Validade:** 90 dias.

### OBSERVAÇÃO:

- A aceitação desta certidão está condicionada à verificação de sua autenticidade na internet, no endereço: <http://sefaz.laurodefreitas.ba.gov.br>;
- Qualquer rasura ou emenda invalidará este documento.







## Certidão Negativa de Débitos Tributários

(Emitida para os efeitos dos arts. 113 e 114 da Lei 3.956 de 11 de dezembro de 1981 - Código Tributário do Estado da Bahia)

Certidão Nº: 20254566995

RAZÃO SOCIAL	
GLOBAL CONSTRUÇÕES SERVIÇOS E MANUTENÇÕES LT	
INSCRIÇÃO ESTADUAL	CNPJ
128.887.871 - BAIXADO	23.694.541/0001-62

Fica certificado que não constam, até a presente data, pendências de responsabilidade da pessoa física ou jurídica acima identificada, relativas aos tributos administrados por esta Secretaria.

Esta certidão engloba todos os seus estabelecimentos quanto à inexistência de débitos, inclusive os inscritos na Dívida Ativa, de competência da Procuradoria Geral do Estado, ressalvado o direito da Fazenda Pública do Estado da Bahia cobrar quaisquer débitos que vierem a ser apurados posteriormente.

Emitida em 03/09/2025, conforme Portaria nº 918/99, sendo válida por 60 dias, contados a partir da data de sua emissão.

**AUTENTICIDADE DESTE DOCUMENTO PODE SER COMPROVADA NAS INSPETORIAS FAZENDÁRIA  
OU VIA INTERNET, NO ENDEREÇO <http://www.sefaz.ba.gov.br>**

Válida com a apresentação conjunta do cartão original de inscrição no CPF ou no CNPJ da  
Secretaria da Receita Federal do Ministério da Fazenda.







**MINISTÉRIO DA FAZENDA**  
Secretaria da Receita Federal do Brasil  
Procuradoria-Geral da Fazenda Nacional

**CERTIDÃO POSITIVA COM EFEITOS DE NEGATIVA DE DÉBITOS RELATIVOS AOS TRIBUTOS  
FEDERAIS E À DÍVIDA ATIVA DA UNIÃO**

**Nome: GLOBAL CONSTRUCOES SERVICOS E MANUTENCOES LTDA**  
**CNPJ: 23.694.541/0001-62**

Ressalvado o direito de a Fazenda Nacional cobrar e inscrever quaisquer dívidas de responsabilidade do sujeito passivo acima identificado que vierem a ser apuradas, é certificado que:

1. constam débitos administrados pela Secretaria da Receita Federal do Brasil (RFB) com exigibilidade suspensa nos termos do art. 151 da Lei nº 5.172, de 25 de outubro de 1966 - Código Tributário Nacional (CTN), ou objeto de decisão judicial que determina sua desconsideração para fins de certificação da regularidade fiscal, ou ainda não vencidos; e
2. não constam inscrições em Dívida Ativa da União (DAU) na Procuradoria-Geral da Fazenda Nacional (PGFN).

Conforme disposto nos arts. 205 e 206 do CTN, este documento tem os mesmos efeitos da certidão negativa.

Esta certidão é válida para o estabelecimento matriz e suas filiais e, no caso de ente federativo, para todos os órgãos e fundos públicos da administração direta a ele vinculados. Refere-se à situação do sujeito passivo no âmbito da RFB e da PGFN e abrange inclusive as contribuições sociais previstas nas alíneas 'a' a 'd' do parágrafo único do art. 11 da Lei nº 8.212, de 24 de julho de 1991.

A aceitação desta certidão está condicionada à verificação de sua autenticidade na Internet, nos endereços <<http://rfb.gov.br>> ou <<http://www.pgfn.gov.br>>.

Certidão emitida gratuitamente com base na Portaria Conjunta RFB/PGFN nº 1.751, de 2/10/2014.

Emitida às 14:59:09 do dia 10/07/2025 <hora e data de Brasília>.

Válida até 06/01/2026.

Código de controle da certidão: **ADF2.17FC.FBDF.8E59**

Qualquer rasura ou emenda invalidará este documento.







FORÇA POLICIAL DO  
MUNICÍPIO DE SANTALUZIA

## CERTIDÃO NEGATIVA DE DÉBITOS TRABALHISTAS

Nome: GLOBAL CONSTRUCOES SERVICOS E MANUTENCOES LTDA (MATRIZ E FILIAIS)

CNPJ: 23.694.541/0001-62

Certidão nº: 45938396/2025

Expedição: 08/08/2025, às 16:46:57

Validade: 04/02/2026 - 180 (cento e oitenta) dias, contados da data de sua expedição.

Certifica-se que **GLOBAL CONSTRUCOES SERVICOS E MANUTENCOES LTDA (MATRIZ E FILIAIS)**, inscrito(a) no CNPJ sob o nº **23.694.541/0001-62**, **NÃO CONSTA** como inadimplente no Banco Nacional de Devedores Trabalhistas.

Certidão emitida com base nos arts. 642-A e 883-A da Consolidação das Leis do Trabalho, acrescentados pelas Leis ns.º 12.440/2011 e 13.467/2017, e no Ato 01/2022 da CGJT, de 21 de janeiro de 2022. Os dados constantes desta Certidão são de responsabilidade dos Tribunais do Trabalho.

No caso de pessoa jurídica, a Certidão atesta a empresa em relação a todos os seus estabelecimentos, agências ou filiais.

A aceitação desta certidão condiciona-se à verificação de sua autenticidade no portal do Tribunal Superior do Trabalho na Internet (<http://www.tst.jus.br>).

Certidão emitida gratuitamente.

### INFORMAÇÃO IMPORTANTE

Do Banco Nacional de Devedores Trabalhistas constam os dados necessários à identificação das pessoas naturais e jurídicas inadimplentes perante a Justiça do Trabalho quanto às obrigações estabelecidas em sentença condenatória transitada em julgado ou em acordos judiciais trabalhistas, inclusive no concernente aos recolhimentos previdenciários, a honorários, a custas, a emolumentos ou a recolhimentos determinados em lei; ou decorrentes de execução de acordos firmados perante o Ministério Público do Trabalho, Comissão de Conciliação Prévia ou demais títulos que, por disposição legal, contiver força executiva.





[Voltar](#)[Imprimir](#)

## Certificado de Regularidade do FGTS - CRF

**Inscrição:** 23.694.541/0001-62  
**Razão Social:** GLOBAL CONSTRUCOES SERVICOS E MANUTENCOE  
**Endereço:** - AV SANTOS DUMONT - / CENTRO / LAURO DE FREITAS / BA / 42702-400

A Caixa Econômica Federal, no uso da atribuição que lhe confere o Art. 7, da Lei 8.036, de 11 de maio de 1990, certifica que, nesta data, a empresa acima identificada encontra-se em situação regular perante o Fundo de Garantia do Tempo de Serviço - FGTS.

O presente Certificado não servirá de prova contra cobrança de quaisquer débitos referentes a contribuições e/ou encargos devidos, decorrentes das obrigações com o FGTS.

**Validade:** 27/08/2025 a 25/09/2025

**Certificação Número:** 2025082704332530992763

Informação obtida em 03/09/2025 15:19:37

A utilização deste Certificado para os fins previstos em Lei esta condicionada a verificação de autenticidade no site da Caixa:  
**[www.caixa.gov.br](http://www.caixa.gov.br)**





**MINISTÉRIO DA FAZENDA**  
**SECRETARIA ESPECIAL DA RECEITA FEDERAL DO BRASIL**  
**Recibo de Entrega da Declaração de Débitos e Créditos Tributários Federais - DCTFWeb**

<b>CNPJ/CPF</b>	23.694.541/0001-62
<b>Nome</b>	GLOBAL CONSTRUCOES SERVICOS E MANUTENCOES LTDA
<b>Período de apuração</b>	07/2025
<b>Declaração Retificadora</b>	Sim
<b>Identificação da apuração de débitos</b>	33826608872 / eSocial 120829538 / Reinf CP

**Totalização dos tributos apurados no período**

<b>Tributos</b>	<b>Débitos Apurados</b>	<b>Saldo a Pagar</b>
<b>Contribuição Previdenciária Segurados</b>	R\$ 18.526,89	R\$ 0,00
<b>Contribuição Previdenciária Patronal</b>	R\$ 40.421,45	R\$ 0,00
<b>Contribuição para Outras Entidades e Fundos</b>	R\$ 3.618,89	R\$ 0,00
<b>Contribuições Diversas</b>	R\$ 0,00	R\$ 0,00
<b>COFINS</b>	R\$ 0,00	R\$ 0,00
<b>COSIRF</b>	R\$ 0,00	R\$ 0,00
<b>CPSS</b>	R\$ 0,00	R\$ 0,00
<b>CSLL</b>	R\$ 0,00	R\$ 0,00
<b>CSRF</b>	R\$ 0,00	R\$ 0,00
<b>IOF</b>	R\$ 0,00	R\$ 0,00
<b>IPI</b>	R\$ 0,00	R\$ 0,00
<b>IRPJ</b>	R\$ 0,00	R\$ 0,00
<b>IRRF</b>	R\$ 563,70	R\$ 563,70
<b>PIS</b>	R\$ 0,00	R\$ 0,00
<b>RET/Pagamento Unificado</b>	R\$ 0,00	R\$ 0,00
<b>TOTAL</b>	<b>R\$ 63.130,93</b>	<b>R\$ 563,70</b>

O presente Recibo de Entrega da DCTFWeb contém a transcrição da Ficha Resumo da referida declaração, que constitui confissão de dívida, de forma irrevogável, dos tributos declarados. Fica o declarante ciente de que os tributos declarados na DCTFWeb e não pagos serão enviados para inscrição em Dívida Ativa da União, conforme o disposto no parágrafo 2º do artigo 5º do Decreto-Lei nº 2.124, de 13 de junho de 1984, combinado com a Portaria MF nº 118, de 28 de junho de 1984, estando o declarante sujeito ainda a:

- 1) Sobre os tributos não pagos ou não recolhidos nos prazos legais incidirão multa e juros de mora, nos termos do art. 61 da Lei nº 9.430, de 27 de dezembro de 1996, combinado com o art. 35 da Lei nº 8.212, de 24 de julho de 1991;
- 2) inclusão no Cadastro Informativo de Créditos não Quitados do Setor Público Federal (CADIN), impedindo operações de crédito com recursos públicos, a concessão de incentivos fiscais e financeiros e a celebração de convênios e similares que envolvam desembolso de recursos públicos e respectivos aditamentos (Lei nº 10.522, de 19 de julho de 2002);
- 3) encaminhamento ao Ministério Público Federal de Representação Fiscal para Fins Penais nos casos que, em tese, tenha ocorrido crime contra a ordem tributária ou contra a previdência social, por deixar de recolher, no prazo legal, valor de tributo ou de contribuição social, descontado ou cobrado, na qualidade de sujeito passivo de obrigação e que deveria recolher aos cofres públicos (Lei nº 8.137, de 27 de dezembro de 1990 e Código Penal).

No caso de falta de apresentação ou de apresentação de declaração com incorreções ou omissões, o contribuinte ficará sujeito às multas previstas no artigo 32-A da Lei nº 8.212, de 1991, e no art. 7º da Lei nº 10.426, de 24 de abril de 2002.

Não surtirão efeitos as retificações de informações prestadas na DCTFWeb que pretendam excluir ou reduzir débitos:

- enviados para inscrição em Dívida Ativa da União, sejam eles saldos a pagar ou valores apurados em procedimento de auditoria interna;
- incluídos em parcelamento deferido;
- que tenham sido objeto de declaração de compensação não passível de retificação ou cancelamento.

Também não surtirão efeitos as retificações de débitos de tributos em relação aos quais o sujeito passivo tenha sido objeto de procedimento fiscal e/ou nos casos em que a apresentação da declaração ocorra após o prazo decadencial.

**Dados do Representante da Pessoa Jurídica**

<b>Nome</b>	IVAN RODRIGO FERREIRA DE ALMEIDA
<b>CPF</b>	039.200.175-60
<b>Telefone</b>	-





DCTFWeb recebida via Internet pelo Agente Receptor SERPRO em	15/08/2025 22:22:33
Nº do recibo de entrega	0000050000374440540
DCTFWeb transmitida com assinatura de certificado digital por	23.694.541/0001-62



### Detalhe da Guia Emitida

**Empregador:** 23.694.541 **Nome Empregador:** GLOBAL CONSTRUCOES SERVICOS E MANUTENCOES LTDA **Qtd. Trabalhadores FGTS:** 32 **Origem:** Gestão de Guias  
**Vencimento da Guia:** 20/08/2025 **Total Parcelado:** 0,00 **Total da Guia (FGTS + Consignado):** 5.682,13  
**Número da Guia:** 0125081587039825-5 **Data Emissão:** 15/08/2025 22:36:40 (Brasília) **Emitida por:** 23.694.541/0001-62 - GLOBAL CONSTRUCOES

#### Relação de Trabalhadores

Estabelecimento:		Tomador:											
23.694.541/0001-62		Sem Tomador											
Comp. Apuração	Comp. Referência	Nome Trabalhador	Matrícula	CPF	Categoria	Vencimento	Tipo Depósito	Base Remuneração Total	Valor FGTS na Guia	Juros	Atualiz. Monetária	Multa	Total
07/2025		ANDERSON EVANGELISTA DOS SANTOS	828	035.047.055-31	101	20/08/2025	Mensal	1.268,03	101,44	0,00	0,00	0,00	101,44
07/2025		ANDRE DE SOUZA BISPO	43	788.635.035-91	101	20/08/2025	Mensal	1.616,22	129,29	0,00	0,00	0,00	129,29
07/2025		ANTONIO ALVES DA SILVA	26	880.125.575-68	101	20/08/2025	Mensal	1.616,22	129,29	0,00	0,00	0,00	129,29
07/2025		CLEBER FERREIRA MELO	56	797.743.695-72	101	20/08/2025	Mensal	2.775,79	222,06	0,00	0,00	0,00	222,06
07/2025		COSMINHO FILOMENO DOS SANTOS	822	005.873.825-89	101	20/08/2025	Mensal	1.268,03	101,44	0,00	0,00	0,00	101,44
07/2025		DENIS DA SILVA DE CASTRO	823	098.310.395-05	101	20/08/2025	Mensal	799,84	63,98	0,00	0,00	0,00	63,98
07/2025		FRANCISCO ROGERIO NOGUEIRA DA SILVA	29	086.040.074-31	101	20/08/2025	Mensal	2.455,70	196,45	0,00	0,00	0,00	196,45
07/2025		JAILSON ALVES DOS SANTOS	25	006.662.855-51	101	20/08/2025	Mensal	2.455,70	196,45	0,00	0,00	0,00	196,45
07/2025		JAMERSON CARVALHO DA CONCEIÇÃO	829	062.605.925-90	101	20/08/2025	Mensal	832,49	66,59	0,00	0,00	0,00	66,59
07/2025		JOCELINO SANTANA DOS SANTOS	30	358.563.228-94	101	20/08/2025	Mensal	2.455,70	196,45	0,00	0,00	0,00	196,45
07/2025		JOSE CLAUDIO MARQUES RIBEIRO	14	637.012.785-04	101	20/08/2025	Mensal	2.019,01	161,52	0,00	0,00	0,00	161,52
07/2025		JÓSEVAL DOS SANTOS FILHO	830	049.754.975-14	101	20/08/2025	Mensal	799,84	63,98	0,00	0,00	0,00	63,98
07/2025		LEONAN MARTINS DOS SANTOS	825	863.058.975-22	101	20/08/2025	Mensal	1.251,70	100,13	0,00	0,00	0,00	100,13
07/2025		LUCAS SOUZA SANTANA	61	864.692.345-26	101	20/08/2025	Mensal	1.616,22	129,29	0,00	0,00	0,00	129,29
07/2025		MAICON QUEIROZ KONIG	52	054.385.415-90	101	20/08/2025	Mensal	2.455,70	196,45	0,00	0,00	0,00	196,45
07/2025		MARCELO BISPO DOS SANTOS	34	024.081.435-51	101	20/08/2025	Mensal	1.548,98	123,91	0,00	0,00	0,00	123,91
07/2025		MARCOS GUILHERME COELHO SANTOS	51	859.291.315-20	101	20/08/2025	Mensal	3.779,04	302,32	0,00	0,00	0,00	302,32
07/2025		MATHEUS LAMBERT CAVALCANTI	827	523.762.928-83	101	20/08/2025	Mensal	799,84	63,98	0,00	0,00	0,00	63,98
07/2025		OSEIAS DOS REIS SANTANA	60	489.745.365-87	101	20/08/2025	Mensal	2.455,70	196,45	0,00	0,00	0,00	196,45
07/2025		OSVALDO BORGES TELES FILHO	22	356.453.185-87	101	20/08/2025	Mensal	3.779,04	302,32	0,00	0,00	0,00	302,32
07/2025		REGINALDO CONCEIÇÃO SANTOS	27	021.482.225-70	101	20/08/2025	Mensal	2.455,70	196,45	0,00	0,00	0,00	196,45
07/2025		RENATO FELIPE MORAIS DA SILVA	826	867.076.415-65	101	20/08/2025	Mensal	799,84	63,98	0,00	0,00	0,00	63,98
07/2025		ROBERT OLIVEIRA CARMO	24	075.203.675-09	101	20/08/2025	Mensal	1.548,98	123,91	0,00	0,00	0,00	123,91
07/2025		ROSANGELA SODRE BACELAR	53	776.394.995-34	101	20/08/2025	Mensal	1.601,49	128,11	0,00	0,00	0,00	128,11
07/2025		RUAN DIEGO SANTANA VASCONCELOS	821	864.691.495-02	101	20/08/2025	Mensal	799,84	63,98	0,00	0,00	0,00	63,98
07/2025		TAIARA SOARES DE CASTRO	58	984.807.155-53	101	20/08/2025	Mensal	2.500,00	200,00	0,00	0,00	0,00	200,00
07/2025		UBIRATAN DE JESUS SANTOS	59	839.363.275-72	101	20/08/2025	Mensal	3.779,04	302,32	0,00	0,00	0,00	302,32
07/2025		VIDAL MENDES DA SILVA	36	419.317.425-53	101	20/08/2025	Mensal	2.892,27	231,38	0,00	0,00	0,00	231,38
07/2025		WALESCOSTA CRUZ	46	059.147.905-22	101	20/08/2025	Mensal	1.548,98	123,91	0,00	0,00	0,00	123,91
07/2025		WENDEL DE JESUS SANTOS	824	864.981.035-74	101	20/08/2025	Mensal	799,84	63,98	0,00	0,00	0,00	63,98
<b>Total do Tomador</b>							<b>Sem Tomador</b>	<b>56.774,77</b>	<b>4.541,81</b>	<b>0,00</b>	<b>0,00</b>	<b>0,00</b>	<b>4.541,81</b>
<b>Total do Estabelecimento</b>							<b>23.694.541/0001-62</b>	<b>56.774,77</b>	<b>4.541,81</b>	<b>0,00</b>	<b>0,00</b>	<b>0,00</b>	<b>4.541,81</b>
<b>Total FGTS</b>								<b>62.395,60</b>	<b>4.991,47</b>	<b>0,00</b>	<b>0,00</b>	<b>0,00</b>	<b>4.991,47</b>





### Detalhe da Guia Emitida

**Empregador:** 23.694.541 **Nome Empregador:** GLOBAL CONSTRUCOES SERVICOS E MANUTENCOES LTDA **Qtd. Trabalhadores FGTS:** 32 **Origem:** Gestão de Guias  
**Vencimento da Guia:** 20/08/2025 **Total Parcelado:** 0,00 **Total da Guia (FGTS + Consignado):** 5.682,13  
**Número da Guia:** 0125081587039825-5 **Data Emissão:** 15/08/2025 22:36:40 (Brasília) **Emitida por:** 23.694.541/0001-62 - GLOBAL CONSTRUCOES

#### Relação de Trabalhadores

Estabelecimento:		Tomador:											
90.017.87716/72		Sem Tomador											
Comp. Apuração	Comp. Referência	Nome Trabalhador	Matricula	CPF	Categoria	Vencimento	Tipo Depósito	Base Remuneração Total	Valor FGTS na Guia	Juros	Atualiz. Monetária	Multa	Total
07/2025		GERALDINO MARTINS DE ALMEIDA FILHO	17	944.964.205-20	101	20/08/2025	Mensal	2.728,56	218,28	0,00	0,00	0,00	218,28
07/2025		GIVALDO DOS SANTOS REIS JUNIOR	18	031.681.375-37	101	20/08/2025	Mensal	2.892,27	231,38	0,00	0,00	0,00	231,38
<b>Total do Tomador</b>							<b>Sem Tomador</b>	<b>5.620,83</b>	<b>449,66</b>	<b>0,00</b>	<b>0,00</b>	<b>0,00</b>	<b>449,66</b>
<b>Total do Estabelecimento</b>							<b>90.017.87716/72</b>	<b>5.620,83</b>	<b>449,66</b>	<b>0,00</b>	<b>0,00</b>	<b>0,00</b>	<b>449,66</b>
<b>Total FGTS</b>								<b>62.395,60</b>	<b>4.991,47</b>	<b>0,00</b>	<b>0,00</b>	<b>0,00</b>	<b>4.991,47</b>



### Detalhe da Guia Emitida

**Empregador:** 23.694.541 **Nome Empregador:** GLOBAL CONSTRUCOES SERVICOS E MANUTENCOES LTDA **Qtd. Trabalhadores FGTS:** 32 **Origem:** Gestão de Guias  
**Vencimento da Guia:** 20/08/2025 **Total Parcelado:** 0,00 **Total da Guia (FGTS + Consignado):** 5.682,13  
**Número da Guia:** 0125081587039825-5 **Data Emissão:** 15/08/2025 22:36:40 (Brasília) **Emitida por:** 23.694.541/0001-62 - GLOBAL CONSTRUCOES

#### Relação de Categorias

**Estabelecimento:** 23.694.541/0001-62

Comp. Apuração	Categoria	Qtd. Trabalhadores	Base Remuneração Total	FGTS Mensal na Guia	FGTS Rescisório na Guia	Ind. Compensatória na Guia	Juros	Atualiz. Monetária	Multa	Total
07/2025	101	30	56.774,77	4.541,81	0,00	0,00	0,00	0,00	0,00	4.541,81
<b>Total do Estabelecimento</b>		<b>23.694.541/0001-62</b>	<b>56.774,77</b>	<b>4.541,81</b>	<b>0,00</b>	<b>0,00</b>	<b>0,00</b>	<b>0,00</b>	<b>0,00</b>	<b>4.541,81</b>

**Estabelecimento:** 90.017.87716/72

Comp. Apuração	Categoria	Qtd. Trabalhadores	Base Remuneração Total	FGTS Mensal na Guia	FGTS Rescisório na Guia	Ind. Compensatória na Guia	Juros	Atualiz. Monetária	Multa	Total
07/2025	101	2	5.620,83	449,66	0,00	0,00	0,00	0,00	0,00	449,66
<b>Total do Estabelecimento</b>		<b>90.017.87716/72</b>	<b>5.620,83</b>	<b>449,66</b>	<b>0,00</b>	<b>0,00</b>	<b>0,00</b>	<b>0,00</b>	<b>0,00</b>	<b>449,66</b>

**Total FGTS** 62.395,60 4.991,47 0,00 0,00 0,00 0,00 0,00 4.991,47

**Descrição das categorias:**

- 101 - Empregado - Geral, inclusive o empregado público da administração direta ou indireta contratado pela CLT
- 102 - Empregado - Trabalhador rural por pequeno prazo da Lei 11.718/2008
- 103 - Empregado - Aprendiz
- 104 - Empregado - Doméstico
- 105 - Empregado - Contrato a termo firmado nos termos da Lei 9.801/1998
- 106 - Trabalhador temporário - Contrato nos termos da Lei 6.019/1974
- 107 - Empregado - Contrato de trabalho Verde e Amarelo - sem acordo para antecipação mensal da multa rescisória do FGTS
- 108 - Empregado - Contrato de trabalho Verde e Amarelo - com acordo para antecipação mensal da multa rescisória do FGTS
- 111 - Empregado - Contrato de trabalho intermitente
- 201 - Trabalhador avulso portuário
- 202 - Trabalhador avulso não portuário
- 301 - Servidor público titular de cargo efetivo, magistrado, ministro de Tribunal de Contas, conselheiro de Tribunal de Contas e membro do Ministério Público
- 302 - Servidor público ocupante de cargo exclusivo em comissão
- 303 - Exercente de mandato eletivo
- 304 - Servidor público exercente de mandato eletivo, inclusive com exercício de cargo em comissão
- 305 - Servidor público indicado para conselho ou órgão deliberativo, na condição de representante do governo, órgão ou entidade da administração pública
- 306 - Servidor público contratado por tempo determinado, sujeito a regime administrativo especial definido em lei própria
- 307 - Militar
- 308 - Consortio
- 309 - Agente público - Outros
- 310 - Servidor público eventual
- 311 - Ministros, juizes, procuradores, promotores ou oficiais de justiça à disposição da Justiça Eleitoral
- 312 - Auxiliar local
- 401 - Dirigente Sindical - Informação prestada pelo sindicato
- 410 - Trabalhador cedido/exercício em outro órgão/juiz auxiliar - Informação prestada pelo cassionário/destino
- 701 - Contribuinte individual - Autônomo em geral, exceto se enquadrado em uma das demais categorias de contribuinte individual
- 711 - Contribuinte individual - Transportador autônomo de passageiros
- 712 - Contribuinte individual - Transportador autônomo de carga
- 721 - Contribuinte individual - Diretor não empregado, com FGTS
- 722 - Contribuinte individual - Diretor não empregado, sem FGTS
- 723 - Contribuinte individual - Empresário, sócio e membro de conselho de administração ou fiscal
- 731 - Contribuinte individual - Cooperado que presta serviços por intermédio de cooperativa de trabalho
- 734 - Contribuinte individual - Transportador cooperado que presta serviços por intermédio de cooperativa de trabalho
- 738 - Contribuinte individual - Cooperado filiado a cooperativa de produção
- 741 - Contribuinte individual - Microempreendedor individual
- 751 - Contribuinte individual - Magistrado classista temporário da Justiça do Trabalho ou da Justiça Eleitoral que seja aposentado de qualquer regime previdenciário
- 761 - Contribuinte individual - Associado eleito para direção de cooperativa, associação ou entidade de classe de qualquer natureza ou finalidade, bem como o síndico ou administrador eleito para exercer atividade de direção condominial, desde que recebam remuneração
- 771 - Contribuinte individual - Membro de conselho tutelar, nos termos da Lei 8.069/1990
- 781 - Ministro de confissão religiosa ou membro de vida consagrada, de congregação ou de ordem religiosa
- 801 - Estagiário
- 902 - Médico residente
- 903 - Bolsista, nos termos da Lei 8.528/1994
- 904 - Participante de curso de formação, como etapa de concurso público, sem vínculo de emprego/estatutário
- 905 - Atleta não profissional em formação que recebe bolsa





### Detalhe da Guia Emitida

**Empregador:** 23.694.541 **Nome Empregador:** GLOBAL CONSTRUCOES SERVICOS E MANUTENCOES LTDA **Qtd. Trabalhadores FGTS:** 32 **Origem:** Gestão de Guias  
**Vencimento da Guia:** 20/08/2025 **Total Parcelado:** 0,00 **Total da Guia (FGTS + Consignado):** 5.682,13  
**Número da Guia:** 0125081587039825-5 **Data Emissão:** 15/08/2025 22:36:40 (Brasília) **Emitida por:** 23.694.541/0001-62 - GLOBAL CONSTRUCOES

#### Relação de Estabelecimentos

Comp. Apuração	Estabelecimento	Qtd. Trabalhadores	Base Remuneração Total	FGTS Mensal na Guia	FGTS Rescisório na Guia	Ind. Compensatória na Guia	Juros	Atualiz. Monetária	Multa	Total
07/2025	23.694.541/0001-62	30	56.774,77	4.541,81	0,00	0,00	0,00	0,00	0,00	4.541,81
07/2025	90.017.87716/72	2	5.620,83	449,66	0,00	0,00	0,00	0,00	0,00	449,66
		<b>Total FGTS</b>	<b>62.395,60</b>	<b>4.991,47</b>	<b>0,00</b>	<b>0,00</b>	<b>0,00</b>	<b>0,00</b>	<b>0,00</b>	<b>4.991,47</b>



### Detalhe da Guia Emitida

**Empregador:** 23.694.541 **Nome Empregador:** GLOBAL CONSTRUCOES SERVICOS E MANUTENCOES LTDA **Qtd. Trabalhadores FGTS:** 32 **Origem:** Gestão de Guias  
**Vencimento da Guia:** 20/08/2025 **Total Parcelado:** 0,00 **Total da Guia (FGTS + Consignado):** 5.682,13  
**Número da Guia:** 0125081587039825-5 **Data Emissão:** 15/08/2025 22:36:40 (Brasília) **Emitida por:** 23.694.541/0001-62 - GLOBAL CONSTRUCOES

#### Relação de Tipos de Valor

**Estabelecimento:** 23.694.541/0001-62

Comp. Apuração	Tipo de Valor	Qtd. Trabalhadores	Base Remuneração Total	FGTS Mensal na Guia	FGTS Rescisório na Guia	Ind. Compensatória na Guia	Juros	Atualiz. Monetária	Multa	Total
07/2025	11 - FGTS mensal	30	56.774,77	4.541,81	0,00	0,00	0,00	0,00	0,00	4.541,81
<b>Total do Estabelecimento</b>		<b>23.694.541/0001-62</b>	<b>56.774,77</b>	<b>4.541,81</b>	<b>0,00</b>	<b>0,00</b>	<b>0,00</b>	<b>0,00</b>	<b>0,00</b>	<b>4.541,81</b>

**Estabelecimento:** 90.017.87716/72

Comp. Apuração	Tipo de Valor	Qtd. Trabalhadores	Base Remuneração Total	FGTS Mensal na Guia	FGTS Rescisório na Guia	Ind. Compensatória na Guia	Juros	Atualiz. Monetária	Multa	Total
07/2025	11 - FGTS mensal	2	5.620,83	449,66	0,00	0,00	0,00	0,00	0,00	449,66
<b>Total do Estabelecimento</b>		<b>90.017.87716/72</b>	<b>5.620,83</b>	<b>449,66</b>	<b>0,00</b>	<b>0,00</b>	<b>0,00</b>	<b>0,00</b>	<b>0,00</b>	<b>449,66</b>

**Total FGTS** 62.395,60 4.991,47 0,00 0,00 0,00 0,00 0,00 4.991,47







### Detalhe da Guia Emitida

**Empregador:** 23.694.541 **Nome Empregador:** GLOBAL CONSTRUCOES SERVICOS E MANUTENCOES LTDA **Qtd. Trabalhadores FGTS:** 32 **Origem:** Gestão de Guias  
**Vencimento da Guia:** 20/08/2025 **Total Parcelado:** 0,00 **Total da Guia (FGTS + Consignado):** 5.682,13  
**Número da Guia:** 0125081587039825-5 **Data Emissão:** 15/08/2025 22:36:40 (Brasília) **Emitida por:** 23.694.541/0001-62 - GLOBAL CONSTRUCOES

#### Relação de Tomadores de Serviço

**Tomador:** Sem Tomador

Comp. Apuração	Qtd. Trabalhadores	Base Remuneração Total	FGTS Mensal na Guia	FGTS Rescisório na Guia	Ind. Compensatória na Guia	Juros	Atualiz. Monetária	Multa	Total
07/2025	32	62.395,60	4.991,47	0,00	0,00	0,00	0,00	0,00	4.991,47
	<b>Total FGTS</b>	<b>62.395,60</b>	<b>4.991,47</b>	<b>0,00</b>	<b>0,00</b>	<b>0,00</b>	<b>0,00</b>	<b>0,00</b>	<b>4.991,47</b>



CNPJ  
**23.694.541/0001-62**

Razão Social  
**GLOBAL CONSTRUCOES SERVICOS E MANUTENCOES LTDA**

Período de Apuração  
**Julho/2025**

Data de Vencimento  
**20/08/2025**

Número do Documento  
**07.16.25227.2410798-7**

Pagar este documento até

**20/08/2025**

Observações  
**Nº Recibo Declaração: 50000374440540**

Valor Total do Documento

**563,70**

#### Composição do Documento de Arrecadação

Código	Denominação	Principal	Multa	Juros	Total
0561	IRRF - RENDIMENTO DO TRABALHO ASSALARIADO	563,70			563,70
	07 IRRF - RD TRB ASSAL PAÍS/AUS NO EXT A SERV PAÍS PA:07/2025 Vencimento:20/08/2025				
	<b>Totais</b>	<b>563,70</b>			<b>563,70</b>

#### Documento de Arrecadação de Receitas Federais

85800000005 4 63700385252 8 32071625227 2 24107987009 0



CNPJ: 23.694.541/0001-62  
Número: 07.16.25227.2410798-7  
Pagar até: 20/08/2025  
Valor: 563,70

Pague com o PIX





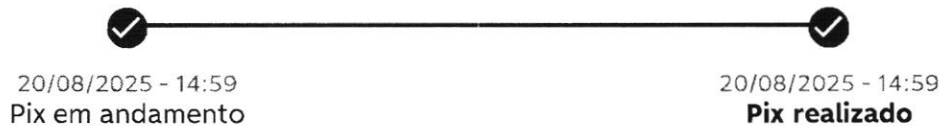

### Beneficiário final

RECEITA FEDERAL

Data e hora da transação



Banco: ITAÚ UNIBANCO S.A.

**quarta-feira, 20 de agosto de 2025 às 14:59**

Agência: \*\*\*\*\*2

Conta: \*\*\*\*\*0--0

CNPJ

**00.394.460/0058-87**

Chave

**2bcf4696-f942-432d-ab57-35a97086525d**

Valor do documento

**R\$ 563,70**

ID da transação

**E31872495202508201759igdMp5dserq**

Código de Autenticação

**01K34A6E7JKGB5ZDZMFN566SZX**

Identificação no extrato

**07162522724107987048891298**

### Conta de origem

GRUPO GLOBAL



Banco: 336 - BANCO C6 S.A.

Agência: \*\*\*\*\*1

Conta: \*\*\*\*\*0--9

Em caso de dúvidas ou se precisar de orientações, acesse o chat no app ou ligue para os telefones abaixo. Você deverá informar o ID da transação que aparece nesse comprovante.

Central de Relacionamento - segunda a sexta (exceto feriados): 8h às 23h

Capitais e regiões metropolitanas

3003 6116

Demais regiões

0800 660 6116

SAC (reclamações, cancelamentos, dúvidas, informações e sugestões) – atendimento 24h





0800 660 0060

Ouvidoria

Segunda à sexta, exceto feriados, das 9h às 18h.



0800 660 6060





Pagar este documento até

**20/08/2025**

às 21:59:59 (Brasília)

Valor a recolher

**5.682,13**

CPF/CNPJ do Empregador  
23.694.541

Nome/Razão Social do Empregador  
GLOBAL CONSTRUCOES SERVICOS E MANUTENCOES LTDA

Núm. de Pág.  
1

Identificador  
0125081587039825-5

Tag  
15/08/2025 22:36

## Composição do Documento

### Informações de recolhimentos do FGTS

Competência	Quantidade Trabalhadores	FGTS Mensal	FGTS Rescisório	Indenização Compensatória	Encargos FGTS	Total
07/2025	32	4.991,47	0,00	0,00	0,00	4.991,47
<b>Total FGTS:</b>		<b>4.991,47</b>	<b>0,00</b>	<b>0,00</b>	<b>0,00</b>	<b>4.991,47</b>

### Informações de recolhimentos do Consignado

Competência	Consignado	Total
07/2025	690,66	690,66
<b>Total Consignado:</b>	<b>690,66</b>	<b>690,66</b>

**Total da Guia: 5.682,13**

### Observações

Data de geração da Guia: 15/08/2025 às 22:36:40 - Página 1/1  
O detalhamento da guia pode ser consultado através do endereço <https://fgtsdigital.sistema.gov.br>



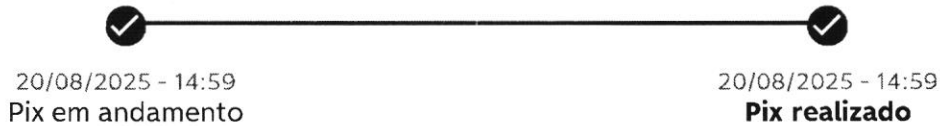

### Beneficiário final

**CEF MATRIZ**  
Banco: CAIXA ECONOMICA FEDERAL  
Agência: \*\*\*\*\*7  
Conta: \*\*\*\*\*5--5

Data e hora da transação

**quarta-feira, 20 de agosto de 2025 às 14:59**

CNPJ  
**00.360.305/0001-04**

Chave

**c75e4ec6-9881-4240-a2f3-3672b7fe56c1**

Valor do documento  
**R\$ 5.682,13**

ID da transação

**E31872495202508201759ay7pl21L4Jz**

Código de Autenticação  
**01K34A5GKE8PVHS85EDJ2YE83S**

Identificação no extrato  
**35676f4754e84bf9814a65d359863490**

### Conta de origem

**GRUPO GLOBAL**  
Banco: 336 - BANCO C6 S.A.  
Agência: \*\*\*\*\*1  
Conta: \*\*\*\*\*0--9

Em caso de dúvidas ou se precisar de orientações, acesse o chat no app ou ligue para os telefones abaixo. Você deverá informar o ID da transação que aparece nesse comprovante.

Central de Relacionamento - segunda a sexta (exceto feriados): 8h às 23h

Capitais e regiões metropolitanas

 **3003 6116**

Demais regiões

 **0800 660 6116**

SAC (reclamações, cancelamentos, dúvidas, informações e sugestões) – atendimento 24h





 0800 660 0060

Ouvidoria  
Segunda à sexta, exceto feriados, das 9h às 18h.

 0800 660 6060



**MINISTÉRIO DA FAZENDA  
SECRETARIA ESPECIAL DA RECEITA FEDERAL DO BRASIL  
RELATÓRIO DA DECLARAÇÃO COMPLETA - DCTFWeb**

<b>Nome do Contribuinte</b>	GLOBAL CONSTRUCOES SERVICOS E MANUTENCOES LTDA	<b>CNPJ</b>	23.694.541/0001-62
<b>Período apuração</b>	07/2025	<b>Número do Recibo</b>	50000374440540
<b>Data/Hora da Transmissão</b>	15/08/2025 22:22:33	<b>Identificação da Apuração de Débitos</b>	33826608872 / eSocial 120829538 / Reinf CP

**Dados Iniciais**

<b>Classificação Tributária</b>	99-Pessoas Jurídicas em Geral
<b>Número do Recibo da Declaração Retificada</b>	50000369306036
<b>Missão Diplomática ou Repartição Consular</b>	0 - Sem acordo
<b>Ausência de Fatos Geradores</b>	Não

**Endereço**

<b>Logradouro</b>	SANTOS DUMONT	<b>Número</b>	1883
<b>Complemento</b>	ANDAR 3 SALA 305	<b>Bairro/Distrito</b>	CENTRO
<b>Município</b>	LAURO DE FREITAS	<b>UF</b>	BA
<b>CEP</b>	42702400	<b>Telefone</b>	7197002129
<b>Correio Eletrônico</b>	RODRIGO_DDD91@HOTMAIL.COM		

**Dados do Representante do Contribuinte e do Responsável pelo Preenchimento**

<b>Representante</b>	IVAN RODRIGO FERREIRA DE ALMEIDA	<b>CPF</b>	03920017560
<b>Telefone</b>	00000000		
<b>Correio Eletrônico</b>	-		
<b>Responsável pelo Preenchimento</b>	-		
<b>CPF</b>	-	<b>CRC</b>	-
<b>UF</b>	-	<b>Telefone</b>	-
<b>Correio Eletrônico</b>	-		

**Débito Apurado e Crédito Vinculado**

<b>Código da Receita</b>	1082-01	<b>Descrição</b>	CP SEGURADOS - EMPREGADOS/AVULSO
<b>Período Apuração Débito</b>	07/2025		
<b>Débito Apurado</b>	5.067,71		
<b>Deduções</b>	Salário Família: 195,00 Retenção Lei 9711/98: 4.872,71		
<b>Saldo a Pagar</b>	0,00		

**Débito Apurado e Crédito Vinculado**

<b>Código da Receita</b>	1099-01	<b>Descrição</b>	CP SEGURADOS - CONTRIBUINTES INDIVIDUAIS - 11%
<b>Período Apuração Débito</b>	07/2025		
<b>Débito Apurado</b>	13.459,18		
<b>Deduções</b>	Retenção Lei 9711/98: 13.459,18		
<b>Saldo a Pagar</b>	0,00		

**Débito Apurado e Crédito Vinculado**

<b>Código da Receita</b>	1138-01	<b>Descrição</b>	CP PATRONAL - EMPREGADOS/AVULSOS
<b>Período Apuração Débito</b>	07/2025		
<b>Débito Apurado</b>	11.354,95		
<b>Deduções</b>	Retenção Lei 9711/98: 11.354,95		
<b>Saldo a Pagar</b>	0,00		





**Débito Apurado e Crédito Vinculado**

<b>Código da Receita</b>	1138-01	<b>Descrição</b>	CP PATRONAL - EMPREGADOS/AVULSOS
<b>CNO</b>	90.017.87716/72	<b>CNPJ Prest/Incorp /SCP</b>	-
<b>Período Apuração Débito</b>	07/2025		
<b>Débito Apurado</b>	1.124,16		
<b>Deduções</b>	Retenção Lei 9711/98: 1.124,16		
<b>Saldo a Pagar</b>	0,00		

**Débito Apurado e Crédito Vinculado**

<b>Código da Receita</b>	1138-04	<b>Descrição</b>	CP PATRONAL - CONTRIBUINTES INDIVIDUAIS
<b>Período Apuração Débito</b>	07/2025		
<b>Débito Apurado</b>	24.471,34		
<b>Deduções</b>	Retenção Lei 9711/98: 24.471,34		
<b>Saldo a Pagar</b>	0,00		

**Débito Apurado e Crédito Vinculado**

<b>Código da Receita</b>	1646-01	<b>Descrição</b>	CP PATRONAL - GILRAT AJUSTADO
<b>Período Apuração Débito</b>	07/2025		
<b>Débito Apurado</b>	3.158,32		
<b>Deduções</b>	Retenção Lei 9711/98: 3.158,32		
<b>Saldo a Pagar</b>	0,00		

**Débito Apurado e Crédito Vinculado**

<b>Código da Receita</b>	1646-01	<b>Descrição</b>	CP PATRONAL - GILRAT AJUSTADO
<b>CNO</b>	90.017.87716/72	<b>CNPJ Prest/Incorp /SCP</b>	-
<b>Período Apuração Débito</b>	07/2025		
<b>Débito Apurado</b>	312,68		
<b>Deduções</b>	Retenção Lei 9711/98: 312,68		
<b>Saldo a Pagar</b>	0,00		

**Débito Apurado e Crédito Vinculado**

<b>Código da Receita</b>	1170-01	<b>Descrição</b>	CP TERCEIROS - SALÁRIO EDUCAÇÃO
<b>Período Apuração Débito</b>	07/2025		
<b>Débito Apurado</b>	1.419,36		
<b>Deduções</b>	Retenção Lei 9711/98: 1.419,36		
<b>Saldo a Pagar</b>	0,00		

**Débito Apurado e Crédito Vinculado**

<b>Código da Receita</b>	1170-01	<b>Descrição</b>	CP TERCEIROS - SALÁRIO EDUCAÇÃO
<b>CNO</b>	90.017.87716/72	<b>CNPJ Prest/Incorp /SCP</b>	-
<b>Período Apuração Débito</b>	07/2025		
<b>Débito Apurado</b>	140,52		
<b>Deduções</b>	Retenção Lei 9711/98: 140,52		
<b>Saldo a Pagar</b>	0,00		

**Débito Apurado e Crédito Vinculado**

<b>Código da Receita</b>	1176-01	<b>Descrição</b>	CP TERCEIROS - INCRA
<b>Período Apuração Débito</b>	07/2025		
<b>Débito Apurado</b>	113,54		
<b>Deduções</b>	Retenção Lei 9711/98: 113,54		
<b>Saldo a Pagar</b>	0,00		



**Débito Apurado e Crédito Vinculado**

<b>Código da Receita</b>	1176-01	<b>Descrição</b>	CP TERCEIROS - INCRA
<b>CNO</b>	90.017.87716/72	<b>CNPJ Prest/Incorp /SCP</b>	
<b>Período Apuração Débito</b>	07/2025		
<b>Débito Apurado</b>	11,24		
<b>Deduções</b>	Retenção Lei 9711/98: 11,24		
<b>Saldo a Pagar</b>	0,00		

**Débito Apurado e Crédito Vinculado**

<b>Código da Receita</b>	1181-01	<b>Descrição</b>	CP TERCEIROS - SENAI
<b>Período Apuração Débito</b>	07/2025		
<b>Débito Apurado</b>	567,74		
<b>Deduções</b>	Retenção Lei 9711/98: 567,74		
<b>Saldo a Pagar</b>	0,00		

**Débito Apurado e Crédito Vinculado**

<b>Código da Receita</b>	1181-01	<b>Descrição</b>	CP TERCEIROS - SENAI
<b>CNO</b>	90.017.87716/72	<b>CNPJ Prest/Incorp /SCP</b>	
<b>Período Apuração Débito</b>	07/2025		
<b>Débito Apurado</b>	56,20		
<b>Deduções</b>	Retenção Lei 9711/98: 56,20		
<b>Saldo a Pagar</b>	0,00		

**Débito Apurado e Crédito Vinculado**

<b>Código da Receita</b>	1184-01	<b>Descrição</b>	CP TERCEIROS - SESI
<b>Período Apuração Débito</b>	07/2025		
<b>Débito Apurado</b>	851,62		
<b>Deduções</b>	Retenção Lei 9711/98: 851,62		
<b>Saldo a Pagar</b>	0,00		

**Débito Apurado e Crédito Vinculado**

<b>Código da Receita</b>	1184-01	<b>Descrição</b>	CP TERCEIROS - SESI
<b>CNO</b>	90.017.87716/72	<b>CNPJ Prest/Incorp /SCP</b>	
<b>Período Apuração Débito</b>	07/2025		
<b>Débito Apurado</b>	84,31		
<b>Deduções</b>	Retenção Lei 9711/98: 84,31		
<b>Saldo a Pagar</b>	0,00		

**Débito Apurado e Crédito Vinculado**

<b>Código da Receita</b>	1200-01	<b>Descrição</b>	CP TERCEIROS - SEBRAE
<b>Período Apuração Débito</b>	07/2025		
<b>Débito Apurado</b>	340,64		
<b>Deduções</b>	Retenção Lei 9711/98: 340,64		
<b>Saldo a Pagar</b>	0,00		





**Débito Apurado e Crédito Vinculado**

<b>Código da Receita</b>	1200-01	<b>Descrição</b>	CP TERCEIROS - SEBRAE
<b>CNO</b>	90.017.87716/72	<b>CNPJ Prest/Incorp /SCP</b>	
<b>Período Apuração Débito</b>	07/2025		
<b>Débito Apurado</b>	33,72		
<b>Deduções</b>	Retenção Lei 9711/98: 33,72		
<b>Saldo a Pagar</b>	0,00		

**Débito Apurado e Crédito Vinculado**

<b>Código da Receita</b>	0561-07	<b>Descrição</b>	IRRF - RD TRB ASSAL PAÍS/AUS NO EXT A SERV PAÍS
<b>Período Apuração Débito</b>	07/2025		
<b>Débito Apurado</b>	563,70		
<b>Saldo a Pagar</b>	563,70		



Empresa: GLOBAL CONSTRUÇÕES SERVIÇOS E MANUTENÇÕES LTDA

Emissão: 28/07/2025 14:02

Estabelecimento: Matriz

Usuário: SETOR PESSOAL

CNPJ/CEI: 23694541000162

Departamento: OPERACIONAL

## julho/2025

Colaborador :	828	<b>ANDERSON EVANGELISTA DOS SANTOS</b>			Admissão:	16/07/2025	Matricula:	828
Cargo:	716610	PINTOR			Situação:	Ativo		
CTPS:	9265598-0010\BA	Salário Base:	2.455,70	Tipo de Salário:	Mensalista			
Evento		Referência	Tipo	Provento		Desconto		
1	SALARIO BASE	113,60	hora(s)	1.268,03				
108	INSS	7,50%				95,10		
187	VALE ALIMENTAÇÃO C/R VINCULADA AO PAT	5,00%				15,34		
446	TAXA ASSISTENCIAL	1,50%				19,01		
				1.268,03		129,45		
		Base INSS	Base FGTS	FGTS	Base IRRF	<b>Líquido:</b>		
Assinatura		1.268,03	1.268,03	101,44	0,00	1.138,58		

Colaborador :	43	<b>ANDRE DE SOUZA BISPO</b>			Admissão:	19/08/2024	Matricula:	43
Cargo:	717020	AJUDANTE PRATICO			Situação:	Ativo		
CTPS:	3535419-0001\BA	Salário Base:	1.616,22	Tipo de Salário:	Mensalista			
Evento		Referência	Tipo	Provento		Desconto		
1	SALARIO BASE	220,00	hora(s)	1.616,22				
66	LIQUIDO DE ADIANTAMENTO QUINZENAL	100,00%				646,49		
108	INSS	7,59%				122,68		
187	VALE ALIMENTAÇÃO C/R VINCULADA AO PAT	5,00%				28,13		
446	TAXA ASSISTENCIAL	1,50%				24,24		
				1.616,22		821,54		
		Base INSS	Base FGTS	FGTS	Base IRRF	<b>Líquido:</b>		
Assinatura		1.616,22	1.616,22	129,30	0,00	794,68		

Colaborador :	26	<b>ANTONIO ALVES DA SILVA</b>			Admissão:	01/02/2024	Matricula:	26
Cargo:	717020	AJUDANTE PRATICO			Situação:	Ativo		
CTPS:	8801255-7568\BA	Salário Base:	1.616,22	Tipo de Salário:	Mensalista			
Evento		Referência	Tipo	Provento		Desconto		
1	SALARIO BASE	220,00	hora(s)	1.616,22				
66	LIQUIDO DE ADIANTAMENTO QUINZENAL	100,00%				646,49		
108	INSS	7,59%				122,68		
187	VALE ALIMENTAÇÃO C/R VINCULADA AO PAT	5,00%				28,13		
446	TAXA ASSISTENCIAL	1,50%				24,24		
				1.616,22		821,54		
		Base INSS	Base FGTS	FGTS	Base IRRF	<b>Líquido:</b>		
Assinatura		1.616,22	1.616,22	129,30	0,00	794,68		

Colaborador :	56	<b>CLEBER FERREIRA MELO</b>			Admissão:	24/03/2025	Matricula:	56
Cargo:	782510	MOTORISTA CARGA PESADA			Situação:	Ativo		
CTPS:	2977436-9572\BA	Salário Base:	2.775,79	Tipo de Salário:	Mensalista			
Evento		Referência	Tipo	Provento		Desconto		
1	SALARIO BASE	220,00	hora(s)	2.775,79				
66	LIQUIDO DE ADIANTAMENTO QUINZENAL	100,00%				1.110,32		
107	VALE TRANSPORTE	6,00%				166,55		
108	INSS	8,18%				227,05		
187	VALE ALIMENTAÇÃO C/R VINCULADA AO PAT	1,00%				4,54		
				2.775,79		1.508,46		
		Base INSS	Base FGTS	FGTS	Base IRRF	<b>Líquido:</b>		
Assinatura		2.775,79	2.775,79	222,06	0,00	1.267,33		





# Folha Analítica

Página: 2/10

Empresa: GLOBAL CONSTRUÇÕES SERVIÇOS E MANUTENÇÕES LTDA

Emissão: 28/07/2025 14:02

Estabelecimento: Matriz

Usuário: SETOR PESSOAL

CNPJ/CEI: 23694541000162

Departamento: OPERACIONAL

julho/2025

Colaborador:	822	<b>COSMINHO FILOMENO DOS SANTOS</b>				Admissão:	16/07/2025	Matricula:	822
Cargo:	715505	Carpinteiro				Situação:	Ativo		
CTPS:	0058738-2589\BA	Salário Base:	2.455,70	Tipo de Salário:	Mensalista				
Evento		Referência	Tipo		Provento	Desconto			
1	SALARIO BASE	113,60	hora(s)		1.268,03				
108	INSS	7,50%				95,10			
187	VALE ALIMENTAÇÃO C/R VINCULADA AO PAT	5,00%				15,34			
446	TAXA ASSISTENCIAL	1,50%				19,01			
					1.268,03	129,45			
		Base INSS	Base FGTS	FGTS	Base IRRF	<b>Líquido:</b> 1.138,58			
Assinatura		1.268,03	1.268,03	101,44	0,00				

Colaborador:	823	<b>DENIS DA SILVA DE CASTRO</b>				Admissão:	16/07/2025	Matricula:	823
Cargo:	717020	SERVENTE COMUM				Situação:	Ativo		
CTPS:	0983103-9505\BA	Salário Base:	1.548,98	Tipo de Salário:	Mensalista				
Evento		Referência	Tipo		Provento	Desconto			
1	SALARIO BASE	113,60	hora(s)		799,84				
108	INSS	7,50%				59,98			
187	VALE ALIMENTAÇÃO C/R VINCULADA AO PAT	5,00%				15,34			
446	TAXA ASSISTENCIAL	1,50%				11,99			
					799,84	87,31			
		Base INSS	Base FGTS	FGTS	Base IRRF	<b>Líquido:</b> 712,53			
Assinatura		799,84	799,84	63,99	0,00				

Colaborador:	29	<b>FRANCISCO ROGERIO NOGUEIRA DA SILVA</b>				Admissão:	01/04/2024	Matricula:	29
Cargo:	716610	PINTOR				Situação:	Ativo		
CTPS:	0860400-7431\PE	Salário Base:	2.455,70	Tipo de Salário:	Mensalista				
Evento		Referência	Tipo		Provento	Desconto			
1	SALARIO BASE	220,00	hora(s)		2.455,70				
66	LIQUIDO DE ADIANTAMENTO QUINZENAL	100,00%				982,28			
108	INSS	8,07%				198,24			
187	VALE ALIMENTAÇÃO C/R VINCULADA AO PAT	5,00%				28,13			
446	TAXA ASSISTENCIAL	1,50%				36,84			
4025	EMPRESTIMO CONSIGNADO FGTS C\R 01		R\$			283,66			
					2.455,70	1.529,15			
		Base INSS	Base FGTS	FGTS	Base IRRF	<b>Líquido:</b> 926,55			
Assinatura		2.455,70	2.455,70	196,46	0,00				

Colaborador:	17	<b>GERALDINO MARTINS DE ALMEIDA FILHO</b>				Admissão:	25/11/2023	Matricula:	17
Cargo:	715210	PEDREIRO				Situação:	Ativo		
CTPS:	9449642-0520\BA	Salário Base:	2.455,70	Tipo de Salário:	Mensalista				
Evento		Referência	Tipo		Provento	Desconto			
136	FERIAS	10,00	dias(s)		818,57				
137	1/3 FERIAS	10,00	dias(s)		272,86				
140	DIAS TRABALHADOS	20,00	dias(s)		1.637,13				
66	LIQUIDO DE ADIANTAMENTO QUINZENAL	100,00%				654,85			
108	INSS	8,17%				222,80			
143	ADIANTAMENTO DE FERIAS -ESOCIAL		R\$			996,00			
187	VALE ALIMENTAÇÃO C/R VINCULADA AO PAT	5,00%				12,78			
446	TAXA ASSISTENCIAL	1,50%				24,56			
					2.728,56	1.910,99			
		Base INSS	Base FGTS	FGTS	Base IRRF	<b>Líquido:</b> 817,57			
Assinatura		2.728,56	2.728,56	218,28	0,00				



# Folha Analítica

Empresa: GLOBAL CONSTRUÇÕES SERVIÇOS E MANUTENÇÕES LTDA

Emissão: 28/07/2025 14:02

Estabelecimento: Matriz

Usuário: SETOR PESSOAL

CNPJ/CEI: 23694541000162

Departamento: OPERACIONAL

julho/2025

Colaborador : 18	<b>GIVALDO DOS SANTOS REIS JUNIOR</b>				Admissão: 25/11/2023	Matricula: 18
Cargo: 715210	PEDREIRO				Situação: Férias 16/07/2025 até 14/08/2025	
CTPS: 25938000-002\BA	Salário Base: 2.455,70	Tipo de Salário: Mensalista				
Evento	Referência	Tipo	Provento	Desconto		
136 FERIAS	16,00 dias(s)		1.309,71		A	
137 1/3 FERIAS	16,00 dias(s)		436,57		A	
140 DIAS TRABALHADOS	14,00 dias(s)		1.145,99		A	
66 LIQUIDO DE ADIANTAMENTO QUINZENAL	100,00%			458,40	A	
108 INSS	8,31%			240,46	A	
143 ADIANTAMENTO DE FERIAS -ESOCIAL	R\$			1.575,72	A	
146 IRRF FERIAS	7,50%			17,87	A	
187 VALE ALIMENTAÇÃO C/R VINCULADA AO PAT	5,00%			8,35	A	
446 TAXA ASSISTENCIAL	1,50%			17,19	A	
			2.892,27	2.317,99		
			Base INSS	Base FGTS	FGTS	Base IRRF
			<b>Líquido:</b>			574,28
Assinatura			2.892,27	2.892,27	231,38	2.667,07

Colaborador : 25	<b>JAILSON ALVES DOS SANTOS</b>				Admissão: 01/02/2024	Matricula: 25
Cargo: 715210	PEDREIRO				Situação: Ativo	
CTPS: 1816004-0060\BA	Salário Base: 2.455,70	Tipo de Salário: Mensalista				
Evento	Referência	Tipo	Provento	Desconto		
1 SALARIO BASE	220,00 hora(s)		2.455,70		A	
66 LIQUIDO DE ADIANTAMENTO QUINZENAL	100,00%			982,28	A	
108 INSS	8,07%			198,24	A	
187 VALE ALIMENTAÇÃO C/R VINCULADA AO PAT	5,00%			28,13	A	
446 TAXA ASSISTENCIAL	1,50%			36,84	A	
			2.455,70	1.245,49		
			Base INSS	Base FGTS	FGTS	Base IRRF
			<b>Líquido:</b>			1.210,21
Assinatura			2.455,70	2.455,70	196,46	0,00

Colaborador : 829	<b>JAMERSON CARVALHO DA CONCEIÇÃO</b>				Admissão: 16/07/2025	Matricula: 829
Cargo: 717020	AJUDANTE PRATICO				Situação: Ativo	
CTPS: 0626059-2590\BA	Salário Base: 1.612,22	Tipo de Salário: Mensalista				
Evento	Referência	Tipo	Provento	Desconto		
1 SALARIO BASE	113,60 hora(s)		832,49		A	
108 INSS	7,50%			62,43	A	
187 VALE ALIMENTAÇÃO C/R VINCULADA AO PAT	5,00%			15,34	A	
446 TAXA ASSISTENCIAL	1,50%			12,48	A	
			832,49	90,25		
			Base INSS	Base FGTS	FGTS	Base IRRF
			<b>Líquido:</b>			742,24
Assinatura			832,49	832,49	66,60	0,00

Colaborador : 30	<b>JOCELINO SANTANA DOS SANTOS</b>				Admissão: 01/04/2024	Matricula: 30
Cargo: 716610	PINTOR				Situação: Ativo	
CTPS: 99625-00409\SP	Salário Base: 2.455,70	Tipo de Salário: Mensalista				
Evento	Referência	Tipo	Provento	Desconto		
1 SALARIO BASE	220,00 hora(s)		2.455,70		A	
66 LIQUIDO DE ADIANTAMENTO QUINZENAL	100,00%			982,28	A	
108 INSS	8,07%			198,24	A	
187 VALE ALIMENTAÇÃO C/R VINCULADA AO PAT	5,00%			28,13	A	
446 TAXA ASSISTENCIAL	1,50%			36,84	A	
			2.455,70	1.245,49		
			Base INSS	Base FGTS	FGTS	Base IRRF
			<b>Líquido:</b>			1.210,21
Assinatura			2.455,70	2.455,70	196,46	0,00

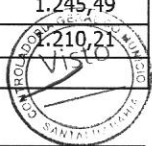



Empresa: GLOBAL CONSTRUÇÕES SERVIÇOS E MANUTENÇÕES LTDA

Emissão: 28/07/2025 14:02

Estabelecimento: Matriz

Usuário: SETOR PESSOAL

CNPJ/CEI: 23694541000162

Departamento: OPERACIONAL

julho/2025

Colaborador :	14	<b>JOSE CLAUDIO MARQUES RIBEIRO</b>				Admissão:	06/11/2023	Matricula:	14
Cargo:	782510	MOTORISTA DE CARRO LEVE				Situação:	Ativo		
CTPS:	9303595-0001\BA	Salário Base:	2.019,01	Tipo de Salário:	Mensalista				
Evento		Referência	Tipo	Provento		Desconto			
1	SALARIO BASE	220,00	hora(s)	2.019,01					
66	LIQUIDO DE ADIANTAMENTO QUINZENAL	100,00%				807,60			
108	INSS	7,87%				158,94			
187	VALE ALIMENTAÇÃO C/R VINCULADA AO PAT	1,00%				4,54			
446	TAXA ASSISTENCIAL	1,50%				30,29			
				2.019,01		1.001,37			
		Base INSS	Base FGTS	FGTS	Base IRRF	<b>Líquido:</b> 1.017,64			
Assinatura		2.019,01	2.019,01	161,52	0,00				

Colaborador :	830	<b>JOSEVAL DOS SANTOS FILHO</b>				Admissão:	16/07/2025	Matricula:	830
Cargo:	717020	SERVENTE COMUM				Situação:	Ativo		
CTPS:	0497549-7514\BA	Salário Base:	1.548,98	Tipo de Salário:	Mensalista				
Evento		Referência	Tipo	Provento		Desconto			
1	SALARIO BASE	113,60	hora(s)	799,84					
108	INSS	7,50%				59,98			
187	VALE ALIMENTAÇÃO C/R VINCULADA AO PAT	5,00%				15,34			
446	TAXA ASSISTENCIAL	1,50%				11,99			
				799,84		87,31			
		Base INSS	Base FGTS	FGTS	Base IRRF	<b>Líquido:</b> 712,53			
Assinatura		799,84	799,84	63,99	0,00				

Colaborador :	825	<b>LEONAN MARTINS DOS SANTOS</b>				Admissão:	16/07/2025	Matricula:	825
Cargo:	414205	Apontador de mão-de-obra				Situação:	Ativo		
CTPS:	202998-9673\BA	Salário Base:	2.424,06	Tipo de Salário:	Mensalista				
Evento		Referência	Tipo	Provento		Desconto			
1	SALARIO BASE	113,60	hora(s)	1.251,70					
108	INSS	7,50%				93,87			
187	VALE ALIMENTAÇÃO C/R VINCULADA AO PAT	5,00%				15,34			
				1.251,70		109,21			
		Base INSS	Base FGTS	FGTS	Base IRRF	<b>Líquido:</b> 1.142,49			
Assinatura		1.251,70	1.251,70	100,14	0,00				

Colaborador :	61	<b>LUCAS SOUZA SANTANA</b>				Admissão:	02/05/2025	Matricula:	61
Cargo:	717020	AJUDANTE PRATICO				Situação:	Ativo		
CTPS:	8646923-4526\BA	Salário Base:	1.616,22	Tipo de Salário:	Mensalista				
Evento		Referência	Tipo	Provento		Desconto			
1	SALARIO BASE	220,00	hora(s)	1.616,22					
112	SALARIO FAMILIA	1,00	cota(s)	65,00					
66	LIQUIDO DE ADIANTAMENTO QUINZENAL	100,00%				646,49			
108	INSS	7,59%				122,68			
187	VALE ALIMENTAÇÃO C/R VINCULADA AO PAT	5,00%				28,13			
446	TAXA ASSISTENCIAL	1,50%				24,24			
				1.681,22		821,54			
		Base INSS	Base FGTS	FGTS	Base IRRF	<b>Líquido:</b> 859,68			
Assinatura		1.616,22	1.616,22	129,30	0,00				



Empresa: GLOBAL CONSTRUÇÕES SERVIÇOS E MANUTENÇÕES LTDA

Emissão: 28/07/2025 14:02

Estabelecimento: Matriz

Usuário: SETOR PESSOAL

CNPJ/CEI: 23694541000162

Departamento: OPERACIONAL

julho/2025

Colaborador :	52	<b>MAICON QUEIROZ KONIG</b>				Admissão:	15/11/2024	Matricula:	52
Cargo:	716610	PINTOR				Situação:	Ativo		
CTPS:	5412176-0050\BA	Salário Base:	2.455,70	Tipo de Salário:	Mensalista				
Evento		Referência	Tipo	Provento		Desconto			
1	SALARIO BASE	220,00	hora(s)	2.455,70					
66	LIQUIDO DE ADIANTAMENTO QUINZENAL	100,00%				982,28 A			
108	INSS	8,07%				198,24 A			
187	VALE ALIMENTAÇÃO C/R VINCULADA AO PAT	5,00%				28,13 A			
446	TAXA ASSISTENCIAL	1,50%				36,84 A			
				2.455,70		1.245,49			
		Base INSS	Base FGTS	FGTS	Base IRRF	<b>Líquido:</b> 1.210,21			
Assinatura		2.455,70	2.455,70	196,46	0,00				

Colaborador :	34	<b>MARCELO BISPO DOS SANTOS</b>				Admissão:	17/06/2024	Matricula:	34
Cargo:	717020	SERVENTE COMUM				Situação:	Ativo		
CTPS:	5339823-0001\BA	Salário Base:	1.548,98	Tipo de Salário:	Mensalista				
Evento		Referência	Tipo	Provento		Desconto			
1	SALARIO BASE	220,00	hora(s)	1.548,98					
112	SALARIO FAMILIA	2,00	cota(s)	130,00					
66	LIQUIDO DE ADIANTAMENTO QUINZENAL	100,00%				619,59 A			
107	VALE TRANSPORTE	6,00%				92,94 A			
108	INSS	7,53%				116,63 A			
187	VALE ALIMENTAÇÃO C/R VINCULADA AO PAT	5,00%				28,13 A			
446	TAXA ASSISTENCIAL	1,50%				23,23 A			
				1.678,98		880,52			
		Base INSS	Base FGTS	FGTS	Base IRRF	<b>Líquido:</b> 798,46			
Assinatura		1.548,98	1.548,98	123,92	0,00				

Colaborador :	51	<b>MARCOS GUILHERME COELHO SANTOS</b>				Admissão:	15/11/2024	Matricula:	51
Cargo:	992205	ENCARREGADO GERAL				Situação:	Ativo		
CTPS:	7795745-0040\BA	Salário Base:	3.779,04	Tipo de Salário:	Mensalista				
Evento		Referência	Tipo	Provento		Desconto			
1	SALARIO BASE	220,00	hora(s)	3.779,04					
66	LIQUIDO DE ADIANTAMENTO QUINZENAL	100,00%				1.511,62 A			
108	INSS	9,18%				346,88 A			
111	IRRF	15,00%				81,62 A			
187	VALE ALIMENTAÇÃO C/R VINCULADA AO PAT	5,00%				28,13 A			
446	TAXA ASSISTENCIAL	1,50%				56,69 A			
				3.779,04		2.024,94			
		Base INSS	Base FGTS	FGTS	Base IRRF	<b>Líquido:</b> 1.754,10			
Assinatura		3.779,04	3.779,04	302,32	3.171,84				

Colaborador :	827	<b>MATHEUS LAMBERT CAVALCANTI</b>				Admissão:	16/07/2025	Matricula:	827
Cargo:	717020	SERVENTE COMUM				Situação:	Ativo		
CTPS:	5237629-2883\SP	Salário Base:	1.548,98	Tipo de Salário:	Mensalista				
Evento		Referência	Tipo	Provento		Desconto			
1	SALARIO BASE	113,60	hora(s)	799,84					
108	INSS	7,50%				59,98 A			
187	VALE ALIMENTAÇÃO C/R VINCULADA AO PAT	5,00%				15,34 A			
				799,84		75,32			
		Base INSS	Base FGTS	FGTS	Base IRRF	<b>Líquido:</b> 724,52			
Assinatura		799,84	799,84	63,99	0,00				





# Folha Analítica

Página: 6/10

Empresa: GLOBAL CONSTRUÇÕES SERVIÇOS E MANUTENÇÕES LTDA

Emissão: 28/07/2025 14:02

Estabelecimento: Matriz

Usuário: SETOR PESSOAL

CNPJ/CEI: 23694541000162

Departamento: OPERACIONAL

julho/2025

Colaborador :	60	<b>OSEIAS DOS REIS SANTANA</b>				Admissão:	02/05/2025	Matricula:	60
Cargo:	715210	PEDREIRO				Situação:	Ativo		
CTPS:	8252943-0030\BA	Salário Base:	2.455,70	Tipo de Salário:	Mensalista				
Evento		Referência	Tipo	Provento		Desconto			
1	SALARIO BASE	220,00	hora(s)	2.455,70					
66	LIQUIDO DE ADIANTAMENTO QUINZENAL	100,00%				982,28 A			
108	INSS	8,07%				198,24 A			
187	VALE ALIMENTAÇÃO C/R VINCULADA AO PAT	5,00%				28,13 A			
446	TAXA ASSISTENCIAL	1,50%				36,84 A			
				2.455,70		1.245,49			
		Base INSS	Base FGTS	FGTS	Base IRRF	<b>Líquido:</b> 1.210,21			
Assinatura		2.455,70	2.455,70	196,46	0,00				

Colaborador :	22	<b>OSVALDO BORGES TELES FILHO</b>				Admissão:	01/02/2024	Matricula:	22
Cargo:	992205	ENCARREGADO GERAL				Situação:	Ativo		
CTPS:	4940749-0030\BA	Salário Base:	3.779,04	Tipo de Salário:	Mensalista				
Evento		Referência	Tipo	Provento		Desconto			
1	SALARIO BASE	220,00	hora(s)	3.779,04					
66	LIQUIDO DE ADIANTAMENTO QUINZENAL	100,00%				1.511,62 A			
108	INSS	9,18%				346,88 A			
111	IRRF	15,00%				81,62 A			
187	VALE ALIMENTAÇÃO C/R VINCULADA AO PAT	5,00%				28,13 A			
				3.779,04		1.968,25			
		Base INSS	Base FGTS	FGTS	Base IRRF	<b>Líquido:</b> 1.810,79			
Assinatura		3.779,04	3.779,04	302,32	3.171,84				

Colaborador :	27	<b>REGINALDO CONCEIÇÃO SANTOS</b>				Admissão:	01/02/2024	Matricula:	27
Cargo:	715210	PEDREIRO				Situação:	Ativo		
CTPS:	0214822-2570\BA	Salário Base:	2.455,70	Tipo de Salário:	Mensalista				
Evento		Referência	Tipo	Provento		Desconto			
1	SALARIO BASE	220,00	hora(s)	2.455,70					
66	LIQUIDO DE ADIANTAMENTO QUINZENAL	100,00%				982,28 A			
108	INSS	8,07%				198,24 A			
187	VALE ALIMENTAÇÃO C/R VINCULADA AO PAT	5,00%				28,13 A			
446	TAXA ASSISTENCIAL	1,50%				36,84 A			
4025	EMPRESTIMO CONSIGNADO FGTS C\R 01		R\$			407,00 A			
				2.455,70		1.652,49			
		Base INSS	Base FGTS	FGTS	Base IRRF	<b>Líquido:</b> 803,21			
Assinatura		2.455,70	2.455,70	196,46	0,00				

Colaborador :	826	<b>RENATO FELIPE MORAIS DA SILVA</b>				Admissão:	16/07/2025	Matricula:	826
Cargo:	717020	SERVENTE COMUM				Situação:	Ativo		
CTPS:	8670764-1565\BA	Salário Base:	1.548,98	Tipo de Salário:	Mensalista				
Evento		Referência	Tipo	Provento		Desconto			
1	SALARIO BASE	113,60	hora(s)	799,84					
108	INSS	7,50%				59,98 A			
187	VALE ALIMENTAÇÃO C/R VINCULADA AO PAT	5,00%				15,34 A			
446	TAXA ASSISTENCIAL	1,50%				11,99 A			
				799,84		87,31			
		Base INSS	Base FGTS	FGTS	Base IRRF	<b>Líquido:</b> 712,53			
Assinatura		799,84	799,84	63,99	0,00				



Empresa: GLOBAL CONSTRUÇÕES SERVIÇOS E MANUTENÇÕES LTDA

Emissão: 28/07/2025 14:02

Estabelecimento: Matriz

Usuário: SETOR PESSOAL

CNPJ/CEI: 23694541000162

Departamento: OPERACIONAL

julho/2025

Colaborador :	24	<b>ROBERT OLVEIRA CARMO</b>				Admissão:	01/02/2024	Matricula:	24
Cargo:	717020	SERVENTE COMUM				Situação:	Ativo		
CTPS:	5942366-0040\BA	Salário Base:	1.548,98	Tipo de Salário:	Mensalista				
Evento		Referência	Tipo	Provento		Desconto			
1	SALARIO BASE	220,00	hora(s)	1.548,98					
66	LIQUIDO DE ADIANTAMENTO QUINZENAL	100,00%				619,59 A			
108	INSS	7,53%				116,63 A			
187	VALE ALIMENTAÇÃO C/R VINCULADA AO PAT	5,00%				28,13 A			
446	TAXA ASSISTENCIAL	1,50%				23,23 A			
				1.548,98		787,58			
		Base INSS	Base FGTS	FGTS	Base IRRF	<b>Líquido:</b> 761,40			
Assinatura		1.548,98	1.548,98	123,92	0,00				

Colaborador :	821	<b>RUAN DIEGO SANTANA VASCONCELOS</b>				Admissão:	16/07/2025	Matricula:	821
Cargo:	717020	SERVENTE COMUM				Situação:	Ativo		
CTPS:	8646914-9502\BA	Salário Base:	1.548,98	Tipo de Salário:	Mensalista				
Evento		Referência	Tipo	Provento		Desconto			
1	SALARIO BASE	113,60	hora(s)	799,84					
108	INSS	7,50%				59,98 A			
187	VALE ALIMENTAÇÃO C/R VINCULADA AO PAT	5,00%				15,34 A			
446	TAXA ASSISTENCIAL	1,50%				11,99 A			
				799,84		87,31			
		Base INSS	Base FGTS	FGTS	Base IRRF	<b>Líquido:</b> 712,53			
Assinatura		799,84	799,84	63,99	0,00				

Colaborador :	59	<b>UBIRATAN DE JESUS SANTOS</b>				Admissão:	02/05/2025	Matricula:	59
Cargo:	992205	ENCARREGADO GERAL				Situação:	Ativo		
CTPS:	0226855-0050\BA	Salário Base:	3.779,04	Tipo de Salário:	Mensalista				
Evento		Referência	Tipo	Provento		Desconto			
1	SALARIO BASE	220,00	hora(s)	3.779,04					
66	LIQUIDO DE ADIANTAMENTO QUINZENAL	100,00%				1.511,62 A			
108	INSS	9,18%				346,88 A			
111	IRRF	15,00%				81,62 A			
187	VALE ALIMENTAÇÃO C/R VINCULADA AO PAT	5,00%				28,13 A			
446	TAXA ASSISTENCIAL	1,50%				56,69 A			
				3.779,04		2.024,94			
		Base INSS	Base FGTS	FGTS	Base IRRF	<b>Líquido:</b> 1.754,10			
Assinatura		3.779,04	3.779,04	302,32	3.171,84				

Colaborador :	36	<b>VIDAL MENDES DA SILVA</b>				Admissão:	17/06/2024	Matricula:	36
Cargo:	715210	PEDREIRO				Situação:	Férias 16/07/2025 até 14/08/2025		
CTPS:	9317218-001\BA	Salário Base:	2.455,70	Tipo de Salário:	Mensalista				
Evento		Referência	Tipo	Provento		Desconto			
136	FERIAS	16,00	dias(s)	1.309,71					
137	1/3 FERIAS	16,00	dias(s)	436,57					
140	DIAS TRABALHADOS	14,00	dias(s)	1.145,99					
66	LIQUIDO DE ADIANTAMENTO QUINZENAL	100,00%				458,40 A			
107	VALE TRANSPORTE	6,00%				68,76 A			
108	INSS	8,31%				240,46 A			
143	ADIANTAMENTO DE FERIAS -ESOCIAL		Rs			1.575,72 A			
146	IRRF FERIAS	7,50%				17,87 A			
187	VALE ALIMENTAÇÃO C/R VINCULADA AO PAT	5,00%				14,26 A			
				2.892,27		375,47			
		Base INSS	Base FGTS	FGTS	Base IRRF	<b>Líquido:</b> 516,80			
Assinatura		2.892,27	2.892,27	231,38	2.667,07				





# Folha Analítica

Página: 8/10

Empresa: GLOBAL CONSTRUÇÕES SERVIÇOS E MANUTENÇÕES LTDA

Emissão: 28/07/2025 14:02

Estabelecimento: Matriz

Usuário: SETOR PESSOAL

CNPJ/CEI: 23694541000162

Departamento: OPERACIONAL

julho/2025

Colaborador:	46	<b>WALEZ COSTA CRUZ</b>				Admissão:	19/08/2024	Matricula:	46
Cargo:	717020	SERVENTE COMUM				Situação:	Ativo		
CTPS:	6963995-0030\SE	Salário Base:	1.548,98	Tipo de Salário:	Mensalista				
Evento		Referência	Tipo		Provento	Desconto			
1	SALARIO BASE	220,00	hora(s)		1.548,98			A	
66	LIQUIDO DE ADIANTAMENTO QUINZENAL	100,00%				619,59		A	
108	INSS	7,53%				116,63		A	
187	VALE ALIMENTAÇÃO C/R VINCULADA AO PAT	5,00%				28,13		A	
446	TAXA ASSISTENCIAL	1,50%				23,23		A	
					1.548,98	787,58			
		Base INSS	Base FGTS	FGTS	Base IRRF	<b>Líquido:</b>		761,40	
Assinatura		1.548,98	1.548,98	123,92	0,00				

Colaborador:	824	<b>WENDEL DE JESUS SANTOS</b>				Admissão:	16/07/2025	Matricula:	824
Cargo:	717020	SERVENTE COMUM				Situação:	Ativo		
CTPS:	8649810-3574\BA	Salário Base:	1.548,98	Tipo de Salário:	Mensalista				
Evento		Referência	Tipo		Provento	Desconto			
1	SALARIO BASE	113,60	hora(s)		799,84			A	
108	INSS	7,50%				59,98		A	
187	VALE ALIMENTAÇÃO C/R VINCULADA AO PAT	5,00%				15,34		A	
446	TAXA ASSISTENCIAL	1,50%				11,99		A	
					799,84	87,31			
		Base INSS	Base FGTS	FGTS	Base IRRF	<b>Líquido:</b>		712,53	
Assinatura		799,84	799,84	63,99	0,00				



Empresa: GLOBAL CONSTRUÇÕES SERVIÇOS E MANUTENÇÕES LTDA

Emissão: 28/07/2025 14:02

Estabelecimento: Matriz

Usuário: SETOR PESSOAL

CNPJ/CEI: 23694541000162

Departamento: OPERACIONAL

julho/2025

### Resumo agrupado dos eventos

Evento						Provento	Desconto
1	SALARIO BASE					49.781,01	
136	FERIAS					3.437,99	
137	1/3 FERIAS					1.146,00	
140	DIAS TRABALHADOS					3.929,11	
112	SALARIO FAMILIA					195,00	
108	INSS						4.744,10
187	VALE ALIMENTAÇÃO C/R VINCULADA AO PAT						619,82
446	TAXA ASSISTENCIAL						659,32
66	LIQUIDO DE ADIANTAMENTO QUINZENAL						17.716,35
107	VALE TRANSPORTE						328,25
4025	EMPRESTIMO CONSIGNADO FGTS C\R 01						690,66
143	ADIANTAMENTO DE FERIAS -ESOCIAL						4.147,44
146	IRRF FERIAS						35,74
111	IRRF						244,86
Ocorrências no Mês						58.489,11	29.186,54
Ativos	Férias	Rescisões	Doentes	Lactantes	Outros	<b>Líquido:</b>	29.302,57
30	3	0	0	0	0		

### Informações complementares do resumo

FGTS Mensal	4.663,56	Valor total base de INSS	58.294,11
FGTS de Rescisão	0,00	DARF - Segurados	4.744,10
Base do FGTS 2%	0,00	Valor Base do INSS Patronal	58.294,11
Total base FGTS 2% na rescisão	0,00	DARF (Empresa) 20,000%	11.658,82
Base do FGTS 8%	58.294,11	DARF (R.A.T. = 3,000%) e (F.A.P.= 1,8543%)	3.242,84
Base FGTS 8% na Rescisão	0,00	DARF - Terceiros Autônomos FPAS 620 2.5% fixo)	0,00
Valor total de sócios	0,00	DARF (TERCEIROS) 5,800%	3.381,06
Valor total de autônomos	0,00	DARF (AUTONOMO) 20,000%	0,00
Valor total do INSS recolhido	4.744,10	DARF (SÓCIO) 20,000%	0,00
Total salário maternidade(inss)	0,00	DARF - Salário Família	195,00
Total salário maternidade(empregador)	0,00	DARF - Retenção do Tomador	0,00
Base de IRRF	58.294,11	Compensação	0,00
Rat Agente Nocivo 12% - Ocorrência 02	0,00	DARF - Valor a pagar	22.831,82
Rat Agente Nocivo 09% - Ocorrência 03	0,00		
Rat Agente Nocivo 06% - Ocorrência 04	0,00		
Rat Agente Nocivo 12% - Ocorrência 06	0,00		
Rat Agente Nocivo 09% -Ocorrência 07	0,00		
Rat Agente Nocivo 06% - Ocorrência 08	0,00		





**Resumo agrupado dos eventos**

Evento						Provento	Desconto
1	SALARIO BASE					49.781,01	
136	FERIAS					3.437,99	
137	1/3 FERIAS					1.146,00	
140	DIAS TRABALHADOS					3.929,11	
112	SALARIO FAMILIA					195,00	
108	INSS						4.744,10
187	VALE ALIMENTAÇÃO C/R VINCULADA AO PAT						619,82
446	TAXA ASSISTENCIAL						659,32
66	LIQUIDO DE ADIANTAMENTO QUINZENAL						17.716,35
107	VALE TRANSPORTE						328,25
4025	EMPRESTIMO CONSIGNADO FGTS C\R 01						690,66
143	ADIANTAMENTO DE FERIAS -ESOCIAL						4.147,44
146	IRRF FERIAS						35,74
111	IRRF						244,86
Ocorrências no Mês						58.489,11	29.186,54
Ativos	Férias	Rescisões	Doentes	Lactantes	Outros	<b>Líquido:</b>	29.302,57
30	3	0	0	0	0		

**Informações complementares do resumo**

FGTS Mensal	4.663,56	Valor total base de INSS	58.294,11
FGTS de Rescisão	0,00	DARF - Segurados	4.744,10
Base do FGTS 2%	0,00	Valor Base do INSS Patronal	58.294,11
Total base FGTS 2% na rescisão	0,00	DARF (Empresa) 20,000%	11.658,82
Base do FGTS 8%	58.294,11	DARF (R.A.T. = 3,000%) e (F.A.P.= 1,8543%)	3.242,84
Base FGTS 8% na Rescisão	0,00	DARF - Terceiros Autônomos FPAS 620 2.5% fixo)	0,00
Valor total de sócios	0,00	DARF (TERCEIROS) 5,800%	3.381,06
Valor total de autônomos	0,00	DARF (AUTONOMO) 20,000%	0,00
Valor total do INSS recolhido	4.744,10	DARF (SÓCIO) 20,000%	0,00
Total salário maternidade(inss)	0,00	DARF - Salário Família	195,00
Total salário maternidade(empregador)	0,00	DARF - Retenção do Tomador	0,00
Base de IRRF	58.294,11	Compensação	0,00
Rat Agente Nocivo 12% - Ocorrência 02	0,00	DARF - Valor a pagar	22.831,82
Rat Agente Nocivo 09% - Ocorrência 03	0,00		
Rat Agente Nocivo 06% - Ocorrência 04	0,00		
Rat Agente Nocivo 12% - Ocorrência 06	0,00		
Rat Agente Nocivo 09% -Ocorrência 07	0,00		
Rat Agente Nocivo 06% - Ocorrência 08	0,00		



# Folha Analítica

Página: 1/4

Empresa: GLOBAL CONSTRUÇÕES SERVIÇOS E MANUTENÇÕES LTDA

Emissão: 28/07/2025 13:59

Estabelecimento: Matriz

Usuário: SETOR PESSOAL

CNPJ/CEI: 23694541000162

Departamento: ADMINISTRATIVO

julho/2025

Colaborador:	62	<b>FERNANDA LEAO SANTOS DE CASTRO</b>				Admissão:	19/05/2025	Matricula:	62
Cargo:	411005	ESTAGIARIO				Situação:	Ativo		
CTPS:	-\	Salário Base:	800,00	Tipo de Salário:	Mensalista				
Evento		Referência	Tipo	Provento		Desconto			
454	BOLSA AUXÍLIO		R\$	800,00					
501	TRANSPORTE ESTAGIARIO		R\$	117,60					
511	ALIMENTAÇÃO ESTAGIÁRIO		R\$	315,00					
				1.232,60		0,00			
		Base INSS	Base FGTS	FGTS	Base IRRF	<b>Líquido:</b>		1.232,60	
Assinatura		0,00			0,00				

Colaborador:	54	<b>ICARO VASCONCELOS DE SOUZA</b>				Admissão:	08/01/2025	Matricula:	54
Cargo:	411005	ESTAGIARIO				Situação:	Ativo		
CTPS:	-\	Salário Base:	1.000,00	Tipo de Salário:	Mensalista				
Evento		Referência	Tipo	Provento		Desconto			
454	BOLSA AUXÍLIO	220,00	R\$	1.000,00					
501	TRANSPORTE ESTAGIARIO		R\$	235,20					
511	ALIMENTAÇÃO ESTAGIÁRIO		R\$	536,97					
				1.772,17		0,00			
		Base INSS	Base FGTS	FGTS	Base IRRF	<b>Líquido:</b>		1.772,17	
Assinatura		0,00			0,00				

Colaborador:	28	<b>IVAN RODRIGO FERREIRA DE ALMEIDA</b>				Admissão:	01/01/2024	Matricula:	28
Cargo:	141410	SOCIO DIRETOR				Situação:	Ativo		
CTPS:	-\	Salário Base:	5.000,00	Tipo de Salário:	Mensalista				
Evento		Referência	Tipo	Provento		Desconto			
129	PROLABORE - SÓCIO		cota(s)	5.000,00					
111	IRRF	22,50%				283,10		A	
210	INSS AUTÔNOMO/SÓCIO	11,00%				550,00		A	
				5.000,00		833,10			
		Base INSS	Base FGTS	FGTS	Base IRRF	<b>Líquido:</b>		4.166,90	
Assinatura		5.000,00	0,00	0,00	4.260,41				

Colaborador:	63	<b>KELVIN GOMES DE SOUZA</b>				Admissão:	19/05/2025	Matricula:	63
Cargo:	411005	ESTAGIARIO				Situação:	Ativo		
CTPS:	-\	Salário Base:	800,00	Tipo de Salário:	Mensalista				
Evento		Referência	Tipo	Provento		Desconto			
454	BOLSA AUXÍLIO		R\$	800,00					
501	TRANSPORTE ESTAGIARIO		R\$	117,60					
511	ALIMENTAÇÃO ESTAGIÁRIO		R\$	315,00					
				1.232,60		0,00			
		Base INSS	Base FGTS	FGTS	Base IRRF	<b>Líquido:</b>		1.232,60	
Assinatura		0,00			0,00				





Empresa: GLOBAL CONSTRUÇÕES SERVIÇOS E MANUTENÇÕES LTDA

Emissão: 28/07/2025 13:59

Estabelecimento: Matriz

Usuário: SETOR PESSOAL

CNPJ/CEI: 23694541000162

Departamento: ADMINISTRATIVO

## julho/2025

Colaborador :	53	<b>ROSANGELA SODRE BACELAR</b>				Admissão:	06/01/2025	Matricula:	53
Cargo:	514320	AUXILIAR DE SERVIÇOS GERAIS				Situação:	Ativo		
CTPS:	9266561-001\BA	Salário Base:	1.601,49	Tipo de Salário:	Mensalista				
Evento		Referência	Tipo		Provento	Desconto			
1	SALARIO BASE	220,00	hora(s)		1.601,49				
66	LIQUIDO DE ADIANTAMENTO QUINZENAL	100,00%				640,60 A			
107	VALE TRANSPORTE	6,00%				96,09 A			
108	INSS	7,58%				121,36 A			
187	VALE ALIMENTAÇÃO C/R VINCULADA AO PAT	5,00%				28,13 A			
446	TAXA ASSISTENCIAL	1,50%				24,02 A			
					1.601,49	910,20			
		Base INSS	Base FGTS	FGTS	Base IRRF	<b>Líquido:</b>			
Assinatura		1.601,49	1.601,49	128,12	0,00	691,29			

Colaborador :	58	<b>TAIARA SOARES DE CASTRO</b>				Admissão:	26/03/2025	Matricula:	58
Cargo:	252105	ANALISTA ADMINISTRATIVO				Situação:	Ativo		
CTPS:	1275740-0030\BA	Salário Base:	2.500,00	Tipo de Salário:	Mensalista				
Evento		Referência	Tipo		Provento	Desconto			
1	SALARIO BASE	220,00	hora(s)		2.500,00				
66	LIQUIDO DE ADIANTAMENTO QUINZENAL	100,00%				1.000,00 A			
107	VALE TRANSPORTE	6,00%				150,00 A			
108	INSS	8,09%				202,23 A			
187	VALE ALIMENTAÇÃO C/R VINCULADA AO PAT	5,00%				28,13 A			
446	TAXA ASSISTENCIAL	1,50%				37,50 A			
					2.500,00	1.417,86			
		Base INSS	Base FGTS	FGTS	Base IRRF	<b>Líquido:</b>			
Assinatura		2.500,00	2.500,00	200,00	0,00	1.082,14			



Empresa: GLOBAL CONSTRUÇÕES SERVIÇOS E MANUTENÇÕES LTDA

Emissão: 28/07/2025 13:59

Estabelecimento: Matriz

Usuário: SETOR PESSOAL

CNPJ/CEI: 23694541000162

Departamento: ADMINISTRATIVO

julho/2025

**Resumo agrupado dos eventos**

Evento						Provento	Desconto
454	BOLSA AUXÍLIO					2.600,00	
501	TRANSPORTE ESTAGIARIO					470,40	
511	ALIMENTAÇÃO ESTAGIÁRIO					1.166,97	
129	PROLABORE - SÓCIO					5.000,00	
1	SALARIO BASE					4.101,49	
111	IRRF						283,10
210	INSS AUTÔNOMO/SÓCIO						550,00
66	LIQUIDO DE ADIANTAMENTO QUINZENAL						1.640,60
107	VALE TRANSPORTE						246,09
108	INSS						323,59
187	VALE ALIMENTAÇÃO C/R VINCULADA AO PAT						56,26
446	TAXA ASSISTENCIAL						61,52
Ocorrências no Mês						13.338,86	3.161,16
Ativos	Férias	Rescisões	Doentes	Lactantes	Outros	<b>Líquido:</b>	10.177,70
6	0	0	0	0	0		

**Informações complementares do resumo**

FGTS Mensal	328,12	Valor total base de INSS	9.101,49
FGTS de Rescisão	0,00	DARF - Segurados	873,59
Base do FGTS 2%	0,00	Valor Base do INSS Patronal	4.101,49
Total base FGTS 2% na rescisão	0,00	DARF (Empresa) 20,000%	820,30
Base do FGTS 8%	4.101,49	DARF (R.A.T. = 3,000%) e (F.A.P.= 1,8543%)	228,16
Base FGTS 8% na Rescisão	0,00	DARF - Terceiros Autônomos FPAS 620 2.5% fixo)	0,00
Valor total de sócios	5.000,00	DARF (TERCEIROS) 5,800%	237,89
Valor total de autônomos	0,00	DARF (AUTONOMO) 20,000%	0,00
Valor total do INSS recolhido	873,59	DARF (SÓCIO) 20,000%	1.000,00
Total salário maternidade(inss)	0,00	DARF - Salário Família	0,00
Total salário maternidade(empregador)	0,00	DARF - Retenção do Tomador	0,00
Base de IRRF	11.701,49	Compensação	0,00
Rat Agente Nocivo 12% - Ocorrência 02	0,00	DARF - Valor a pagar	3.159,94
Rat Agente Nocivo 09% - Ocorrência 03	0,00		
Rat Agente Nocivo 06% - Ocorrência 04	0,00		
Rat Agente Nocivo 12% - Ocorrência 06	0,00		
Rat Agente Nocivo 09% -Ocorrência 07	0,00		
Rat Agente Nocivo 06% - Ocorrência 08	0,00		





**Resumo agrupado dos eventos**

Evento						Provento	Desconto
454	BOLSA AUXÍLIO					2.600,00	
501	TRANSPORTE ESTAGIARIO					470,40	
511	ALIMENTAÇÃO ESTAGIÁRIO					1.166,97	
129	PROLABORE - SÓCIO					5.000,00	
1	SALARIO BASE					4.101,49	
111	IRRF						283,10
210	INSS AUTÔNOMO/SÓCIO						550,00
66	LIQUIDO DE ADIANTAMENTO QUINZENAL						1.640,60
107	VALE TRANSPORTE						246,09
108	INSS						323,59
187	VALE ALIMENTAÇÃO C/R VINCULADA AO PAT						56,26
446	TAXA ASSISTENCIAL						61,52
Ocorrências no Mês						13.338,86	3.161,16
Ativos	Férias	Rescisões	Doentes	Lactantes	Outros	<b>Líquido:</b>	10.177,70
6	0	0	0	0	0		

**Informações complementares do resumo**

FGTS Mensal	328,12	Valor total base de INSS	9.101,49
FGTS de Rescisão	0,00	DARF - Segurados	873,59
Base do FGTS 2%	0,00	Valor Base do INSS Patronal	4.101,49
Total base FGTS 2% na rescisão	0,00	DARF (Empresa) 20,000%	820,30
Base do FGTS 8%	4.101,49	DARF (R.A.T. = 3,000%) e (F.A.P. = 1,8543%)	228,16
Base FGTS 8% na Rescisão	0,00	DARF - Terceiros Autônomos FPAS 620 2.5% fixo)	0,00
Valor total de sócios	5.000,00	DARF (TERCEIROS) 5,800%	237,89
Valor total de autônomos	0,00	DARF (AUTONOMO) 20,000%	0,00
Valor total do INSS recolhido	873,59	DARF (SÓCIO) 20,000%	1.000,00
Total salário maternidade(inss)	0,00	DARF - Salário Família	0,00
Total salário maternidade(empregador)	0,00	DARF - Retenção do Tomador	0,00
Base de IRRF	11.701,49	Compensação	0,00
Rat Agente Nocivo 12% - Ocorrência 02	0,00	DARF - Valor a pagar	3.159,94
Rat Agente Nocivo 09% - Ocorrência 03	0,00		
Rat Agente Nocivo 06% - Ocorrência 04	0,00		
Rat Agente Nocivo 12% - Ocorrência 06	0,00		
Rat Agente Nocivo 09% -Ocorrência 07	0,00		
Rat Agente Nocivo 06% - Ocorrência 08	0,00		



# Relatório de Lançamento de Rubricas

Estabelecimento		Tomador:					
GLOBAL CONSTRUÇÕES SERVIÇOS E MANUTENÇÕES LTDA - Matriz		GLOBAL MATERIAIS, SERVICOS E MANUTENCAO LTDA					
Evento:			Período:				
TAXA ASSISTENCIAL C/R ( percentual)			julho/2025 à julho/2025				
Departamento	Colaborador	Exercício	Base	Referência	Provento	Desconto	
ADMINISTRATIVO	ROSANGELA SODRE BACELAR	07/2025	1.601,49	1,50			24,02
ADMINISTRATIVO	TAIARA SOARES DE CASTRO	07/2025	2.500,00	1,50			37,50
OPERACIONAL	ANDERSON EVANGELISTA DOS SANTOS	07/2025	2.455,70	1,50			19,01
OPERACIONAL	ANDRE DE SOUZA BISPO	07/2025	1.616,22	1,50			24,24
OPERACIONAL	ANTONIO ALVES DA SILVA	07/2025	1.616,22	1,50			24,24
OPERACIONAL	COSMINHO FILOMENO DOS SANTOS	07/2025	2.455,70	1,50			19,01
OPERACIONAL	DENIS DA SILVA DE CASTRO	07/2025	1.548,98	1,50			11,99
OPERACIONAL	FRANCISCO ROGERIO NOGUEIRA DA SILVA	07/2025	2.455,70	1,50			36,84
OPERACIONAL	GERALDINO MARTINS DE ALMEIDA FILHO	07/2025	1.637,13	1,50			24,56
OPERACIONAL	GIVALDO DOS SANTOS REIS JUNIOR	07/2025	1.145,99	1,50			17,19
OPERACIONAL	JAILSON ALVES DOS SANTOS	07/2025	2.455,70	1,50			36,84
OPERACIONAL	JAMERSON CARVALHO DA CONCEIÇÃO	07/2025	1.612,22	1,50			12,48
OPERACIONAL	JOCELINO SANTANA DOS SANTOS	07/2025	2.455,70	1,50			36,84
OPERACIONAL	JOSE CLAUDIO MARQUES RIBEIRO	07/2025	2.019,01	1,50			30,29
OPERACIONAL	JOSEVAL DOS SANTOS FILHO	07/2025	1.548,98	1,50			11,99
OPERACIONAL	LUCAS SOUZA SANTANA	07/2025	1.616,22	1,50			24,24
OPERACIONAL	MAICON QUEIROZ KONIG	07/2025	2.455,70	1,50			36,84
OPERACIONAL	MARCELO BISPO DOS SANTOS	07/2025	1.548,98	1,50			23,23
OPERACIONAL	MARCOS GUILHERME COELHO SANTOS	07/2025	3.779,04	1,50			56,69
OPERACIONAL	OSEIAS DOS REIS SANTANA	07/2025	2.455,70	1,50			36,84
OPERACIONAL	REGINALDO CONCEIÇÃO SANTOS	07/2025	2.455,70	1,50			36,84
OPERACIONAL	RENATO FELIPE MORAIS DA SILVA	07/2025	1.548,98	1,50			11,99
OPERACIONAL	ROBERT OLVEIRA CARMO	07/2025	1.548,98	1,50			23,23
OPERACIONAL	RUAN DIEGO SANTANA VASCONCELOS	07/2025	1.548,98	1,50			11,99
OPERACIONAL	UBIRATAN DE JESUS SANTOS	07/2025	3.779,04	1,50			56,69
OPERACIONAL	WALES COSTA CRUZ	07/2025	1.548,98	1,50			23,23
OPERACIONAL	WENDEL DE JESUS SANTOS	07/2025	1.548,98	1,50			11,99
<b>Sub total:</b>						0,00	720,84
<b>Total Geral:</b>						0,00	720,84





Empresa: GLOBAL CONSTRUÇÕES SERVIÇOS E MANUTENÇÕES LTDA

Emissão: 28/07/2025 13:59

Estabelecimento: Matriz

Usuário: SETOR PESSOAL

CNPJ/CEI: 23694541000162

Departamento: **ADMINISTRATIVO**

**julho/2025**

Colaborador :	62	<b>FERNANDA LEAO SANTOS DE CASTRO</b>				Admissão:	19/05/2025	Matricula:	62
Cargo:	411005	ESTAGIARIO				Situação:	Ativo		
CTPS:	-\	Salário Base:	800,00	Tipo de Salário:	Mensalista				
Evento		Referência	Tipo	Provento		Desconto			
454	BOLSA AUXÍLIO		R\$	800,00				I	
501	TRANSPORTE ESTAGIARIO		R\$	117,60				I	
511	ALIMENTAÇÃO ESTAGIÁRIO		R\$	315,00				I	
				1.232,60		0,00			
		Base INSS	Base FGTS	FGTS	Base IRRF	<b>Líquido:</b>		1.232,60	
Assinatura		0,00			0,00				

Colaborador :	54	<b>ICARO VASCONCELOS DE SOUZA</b>				Admissão:	08/01/2025	Matricula:	54
Cargo:	411005	ESTAGIARIO				Situação:	Ativo		
CTPS:	-\	Salário Base:	1.000,00	Tipo de Salário:	Mensalista				
Evento		Referência	Tipo	Provento		Desconto			
454	BOLSA AUXÍLIO	220,00	R\$	1.000,00				A	
501	TRANSPORTE ESTAGIARIO		R\$	235,20				I	
511	ALIMENTAÇÃO ESTAGIÁRIO		R\$	536,97				I	
				1.772,17		0,00			
		Base INSS	Base FGTS	FGTS	Base IRRF	<b>Líquido:</b>		1.772,17	
Assinatura		0,00			0,00				

Colaborador :	28	<b>IVAN RODRIGO FERREIRA DE ALMEIDA</b>				Admissão:	01/01/2024	Matricula:	28
Cargo:	141410	SOCIO DIRETOR				Situação:	Ativo		
CTPS:	-\	Salário Base:	5.000,00	Tipo de Salário:	Mensalista				
Evento		Referência	Tipo	Provento		Desconto			
129	PROLABORE - SÓCIO		cota(s)	5.000,00				A	
111	IRRF	22,50%				283,10		A	
210	INSS AUTÔNOMO/SÓCIO	11,00%				550,00		A	
				5.000,00		833,10			
		Base INSS	Base FGTS	FGTS	Base IRRF	<b>Líquido:</b>		4.166,90	
Assinatura		5.000,00	0,00	0,00	4.260,41				

Colaborador :	63	<b>KELVIN GOMES DE SOUZA</b>				Admissão:	19/05/2025	Matricula:	63
Cargo:	411005	ESTAGIARIO				Situação:	Ativo		
CTPS:	-\	Salário Base:	800,00	Tipo de Salário:	Mensalista				
Evento		Referência	Tipo	Provento		Desconto			
454	BOLSA AUXÍLIO		R\$	800,00				I	
501	TRANSPORTE ESTAGIARIO		R\$	117,60				I	
511	ALIMENTAÇÃO ESTAGIÁRIO		R\$	315,00				I	
				1.232,60		0,00			
		Base INSS	Base FGTS	FGTS	Base IRRF	<b>Líquido:</b>		1.232,60	
Assinatura		0,00			0,00				



Empresa: GLOBAL CONSTRUÇÕES SERVIÇOS E MANUTENÇÕES LTDA

Emissão: 28/07/2025 13:59

Estabelecimento: Matriz

Usuário: SETOR PESSOAL

CNPJ/CEI: 23694541000162

Departamento: **ADMINISTRATIVO**

**julho/2025**

Colaborador :53	<b>ROSANGELA SODRE BACELAR</b>				Admissão:	06/01/2025	Matricula:	53
Cargo:	514320	AUXILIAR DE SERVIÇOS GERAIS			Situação:	Ativo		
CTPS:	9266561-001\BA	Salário Base:	1.601,49	Tipo de Salário:	Mensalista			
Evento		Referência	Tipo	Provento		Desconto		
1	SALARIO BASE	220,00	hora(s)	1.601,49				A
66	LIQUIDO DE ADIANTAMENTO QUINZENAL	100,00	%			640,60		A
107	VALE TRANSPORTE	6,00	%			96,09		A
108	INSS	7,58	%			121,36		A
187	VALE ALIMENTAÇÃO C/R VINCULADA AO PAT	5,00	%			28,13		A
446	TAXA ASSISTENCIAL	1,50	%			24,02		A
				1.601,49		910,20		
		Base INSS	Base FGTS	FGTS	Base IRRF	<b>Líquido:</b>		691,29
Assinatura		1.601,49	1.601,49	128,12	0,00			

Colaborador :58	<b>TAIARA SOARES DE CASTRO</b>				Admissão:	26/03/2025	Matricula:	58
Cargo:	252105	ANALISTA ADMINISTRATIVO			Situação:	Ativo		
CTPS:	1275740-0030\BA	Salário Base:	2.500,00	Tipo de Salário:	Mensalista			
Evento		Referência	Tipo	Provento		Desconto		
1	SALARIO BASE	220,00	hora(s)	2.500,00				A
66	LIQUIDO DE ADIANTAMENTO QUINZENAL	100,00	%			1.000,00		A
107	VALE TRANSPORTE	6,00	%			150,00		A
108	INSS	8,09	%			202,23		A
187	VALE ALIMENTAÇÃO C/R VINCULADA AO PAT	5,00	%			28,13		A
446	TAXA ASSISTENCIAL	1,50	%			37,50		A
				2.500,00		1.417,86		
		Base INSS	Base FGTS	FGTS	Base IRRF	<b>Líquido:</b>		1.082,14
Assinatura		2.500,00	2.500,00	200,00	0,00			



Empresa: GLOBAL CONSTRUÇÕES SERVIÇOS E MANUTENÇÕES LTDA

Emissão: 28/07/2025 13:59

Estabelecimento: Matriz

Usuário: SETOR PESSOAL

CNPJ/CEI: 23694541000162

Departamento: ADMINISTRATIVO

julho/2025

Resumo agrupado dos eventos

Evento						Provento	Desconto
454	BOLSA AUXÍLIO					2.600,00	
501	TRANSPORTE ESTAGIARIO					470,40	
511	ALIMENTAÇÃO ESTAGIÁRIO					1.166,97	
129	PROLABORE - SÓCIO					5.000,00	
1	SALARIO BASE					4.101,49	
111	IRRF						283,10
210	INSS AUTÔNOMO/SÓCIO						550,00
66	LIQUIDO DE ADIANTAMENTO QUINZENAL						1.640,60
107	VALE TRANSPORTE						246,09
108	INSS						323,59
187	VALE ALIMENTAÇÃO C/R VINCULADA AO PAT						56,26
446	TAXA ASSISTENCIAL						61,52
Ocorrências no Mês						13.338,86	3.161,16
Ativos	Férias	Rescisões	Doentes	Lactantes	Outros	<b>Líquido:</b>	10.177,70
6	0	0	0	0	0		

Informações complementares do resumo

FGTS Mensal	328,12	Valor total base de INSS	9.101,49
FGTS de Rescisão	0,00	DARF - Segurados	873,59
Base do FGTS 2%	0,00	Valor Base do INSS Patronal	4.101,49
Total base FGTS 2% na rescisão	0,00	DARF (Empresa) 20,000%	820,30
Base do FGTS 8%	4.101,49	DARF (R.A.T. = 3,000%) e (F.A.P.= 1,8543%)	228,16
Base FGTS 8% na Rescisão	0,00	DARF - Terceiros Autônomos FPAS 620 2.5% fixo)	0,00
Valor total de sócios	5.000,00	DARF (TERCEIROS) 5,800%	237,89
Valor total de autônomos	0,00	DARF (AUTONOMO) 20,000%	0,00
Valor total do INSS recolhido	873,59	DARF (SÓCIO) 20,000%	1.000,00
Total salário maternidade(inss)	0,00	DARF - Salário Família	0,00
Total salário maternidade(empregador)	0,00	DARF - Retenção do Tomador	0,00
Base de IRRF	11.701,49	Compensação	0,00
Rat Agente Nocivo 12% - Ocorrência 02	0,00	DARF - Valor a pagar	3.159,94
Rat Agente Nocivo 09% - Ocorrência 03	0,00		
Rat Agente Nocivo 06% - Ocorrência 04	0,00		
Rat Agente Nocivo 12% - Ocorrência 06	0,00		
Rat Agente Nocivo 09% -Ocorrência 07	0,00		
Rat Agente Nocivo 06% - Ocorrência 08	0,00		





Evento						Provento	Desconto
454	BOLSA AUXÍLIO					2.600,00	
501	TRANSPORTE ESTAGIARIO					470,40	
511	ALIMENTAÇÃO ESTAGIÁRIO					1.166,97	
129	PROLABORE - SÓCIO					5.000,00	
1	SALARIO BASE					4.101,49	
111	IRRF						283,10
210	INSS AUTÔNOMO/SÓCIO						550,00
66	LIQUIDO DE ADIANTAMENTO QUINZENAL						1.640,60
107	VALE TRANSPORTE						246,09
108	INSS						323,59
187	VALE ALIMENTAÇÃO C/R VINCULADA AO PAT						56,26
446	TAXA ASSISTENCIAL						61,52
Ocorrências no Mês						13.338,86	3.161,16
Ativos	Férias	Rescisões	Doentes	Lactantes	Outros	<b>Líquido:</b>	10.177,70
6	0	0	0	0	0		

#### Informações complementares do resumo

FGTS Mensal	328,12	Valor total base de INSS	9.101,49
FGTS de Rescisão	0,00	DARF - Segurados	873,59
Base do FGTS 2%	0,00	Valor Base do INSS Patronal	4.101,49
Total base FGTS 2% na rescisão	0,00	DARF (Empresa) 20,000%	820,30
Base do FGTS 8%	4.101,49	DARF (R.A.T. = 3,000%) e (F.A.P.= 1,8543%)	228,16
Base FGTS 8% na Rescisão	0,00	DARF - Terceiros Autônomos FPAS 620 2.5% fixo)	0,00
Valor total de sócios	5.000,00	DARF (TERCEIROS) 5,800%	237,89
Valor total de autônomos	0,00	DARF (AUTONOMO) 20,000%	0,00
Valor total do INSS recolhido	873,59	DARF (SÓCIO) 20,000%	1.000,00
Total salário maternidade(inss)	0,00	DARF - Salário Família	0,00
Total salário maternidade(empregador)	0,00	DARF - Retenção do Tomador	0,00
Base de IRRF	11.701,49	Compensação	0,00
Rat Agente Nocivo 12% - Ocorrência 02	0,00	DARF - Valor a pagar	3.159,94
Rat Agente Nocivo 09% - Ocorrência 03	0,00		
Rat Agente Nocivo 06% - Ocorrência 04	0,00		
Rat Agente Nocivo 12% - Ocorrência 06	0,00		
Rat Agente Nocivo 09% -Ocorrência 07	0,00		
Rat Agente Nocivo 06% - Ocorrência 08	0,00		



CNPJ <b>23.694.541/0001-62</b>	Razão Social <b>GLOBAL CONSTRUCOES SERVICOS E MANUTENCOES LTDA</b>		
Período de Apuração <b>Julho/2025</b>	Data de Vencimento <b>20/08/2025</b>	Número do Documento <b>07.16.25227.2410798-7</b>	Pagar este documento até <b>20/08/2025</b>
Observações <b>Nº Recibo Declaração: 50000374440540</b>			Valor Total do Documento <b>563,70</b>

#### Composição do Documento de Arrecadação

Código	Denominação	Principal	Multa	Juros	Total
0561	IRRF - RENDIMENTO DO TRABALHO ASSALARIADO	563,70			563,70
	07 IRRF - RD TRB ASSAL PAÍS/AUS NO EXT A SERV PAÍS PA:07/2025 Vencimento:20/08/2025				
	<b>Totais</b>	<b>563,70</b>			<b>563,70</b>

#### Documento de Arrecadação de Receitas Federais

85800000005 4	63700385252 8	32071625227 2	24107987009 0
---------------	---------------	---------------	---------------



CNPJ: 23.694.541/0001-62  
Número: 07.16.25227.2410798-7  
Pagar até: 20/08/2025  
Valor:

Pague com o PIX



**MINISTÉRIO DA FAZENDA  
SECRETARIA ESPECIAL DA RECEITA FEDERAL DO BRASIL  
RELATÓRIO DA DECLARAÇÃO COMPLETA - DCTFWeb**

<b>Nome do Contribuinte</b>	GLOBAL CONSTRUCOES SERVICOS E MANUTENCOES LTDA	<b>CNPJ</b>	23.694.541/0001-62
<b>Período apuração</b>	07/2025	<b>Número do Recibo</b>	50000374440540
<b>Data/Hora da Transmissão</b>	15/08/2025 22:22:33	<b>Identificação da Apuração de Débitos</b>	33826608872 / eSocial 120829538 / Reinf CP

**Dados Iniciais**

<b>Classificação Tributária</b>	99-Pessoas Jurídicas em Geral
<b>Número do Recibo da Declaração Retificada</b>	50000369306036
<b>Missão Diplomática ou Repartição Consular</b>	0 - Sem acordo
<b>Ausência de Fatos Geradores</b>	Não

**Endereço**

<b>Logradouro</b>	SANTOS DUMONT	<b>Número</b>	1883
<b>Complemento</b>	ANDAR 3 SALA 305	<b>Bairro/Distrito</b>	CENTRO
<b>Município</b>	LAURO DE FREITAS	<b>UF</b>	BA
<b>CEP</b>	42702400	<b>Telefone</b>	7197002129
<b>Correio Eletrônico</b>	RODRIGO_DDD91@HOTMAIL.COM		

**Dados do Representante do Contribuinte e do Responsável pelo Preenchimento**

<b>Representante</b>	IVAN RODRIGO FERREIRA DE ALMEIDA	<b>CPF</b>	03920017560
<b>Telefone</b>	00000000		
<b>Correio Eletrônico</b>	-		
<b>Responsável pelo Preenchimento</b>	-		
<b>CPF</b>	-	<b>CRC</b>	-
<b>UF</b>	-	<b>Telefone</b>	-
<b>Correio Eletrônico</b>	-		

**Débito Apurado e Crédito Vinculado**

<b>Código da Receita</b>	1082-01	<b>Descrição</b>	CP SEGURADOS - EMPREGADOS/AVULSO
<b>Período Apuração Débito</b>	07/2025		
<b>Débito Apurado</b>	5.067,71		
<b>Deduções</b>	Salário Família: 195,00 Retenção Lei 9711/98: 4.872,71		
<b>Saldo a Pagar</b>	0,00		

**Débito Apurado e Crédito Vinculado**

<b>Código da Receita</b>	1099-01	<b>Descrição</b>	CP SEGURADOS - CONTRIBUINTES INDIVIDUAIS - 11%
<b>Período Apuração Débito</b>	07/2025		
<b>Débito Apurado</b>	13.459,18		
<b>Deduções</b>	Retenção Lei 9711/98: 13.459,18		
<b>Saldo a Pagar</b>	0,00		

**Débito Apurado e Crédito Vinculado**

<b>Código da Receita</b>	1138-01	<b>Descrição</b>	CP PATRONAL - EMPREGADOS/AVULSOS
<b>Período Apuração Débito</b>	07/2025		
<b>Débito Apurado</b>	11.354,95		
<b>Deduções</b>	Retenção Lei 9711/98: 11.354,95		
<b>Saldo a Pagar</b>	0,00		





**Débito Apurado e Crédito Vinculado**

<b>Código da Receita</b>	1138-01	<b>Descrição</b>	CP PATRONAL - EMPREGADOS/AVULSOS
<b>CNO</b>	90.017.87716/72	<b>CNPJ Prest/Incorp /SCP</b>	-
<b>Período Apuração Débito</b>	07/2025		
<b>Débito Apurado</b>	1.124,16		
<b>Deduções</b>	Retenção Lei 9711/98: 1.124,16		
<b>Saldo a Pagar</b>	0,00		

**Débito Apurado e Crédito Vinculado**

<b>Código da Receita</b>	1138-04	<b>Descrição</b>	CP PATRONAL - CONTRIBUINTES INDIVIDUAIS
<b>Período Apuração Débito</b>	07/2025		
<b>Débito Apurado</b>	24.471,34		
<b>Deduções</b>	Retenção Lei 9711/98: 24.471,34		
<b>Saldo a Pagar</b>	0,00		

**Débito Apurado e Crédito Vinculado**

<b>Código da Receita</b>	1646-01	<b>Descrição</b>	CP PATRONAL - GILRAT AJUSTADO
<b>Período Apuração Débito</b>	07/2025		
<b>Débito Apurado</b>	3.158,32		
<b>Deduções</b>	Retenção Lei 9711/98: 3.158,32		
<b>Saldo a Pagar</b>	0,00		

**Débito Apurado e Crédito Vinculado**

<b>Código da Receita</b>	1646-01	<b>Descrição</b>	CP PATRONAL - GILRAT AJUSTADO
<b>CNO</b>	90.017.87716/72	<b>CNPJ Prest/Incorp /SCP</b>	-
<b>Período Apuração Débito</b>	07/2025		
<b>Débito Apurado</b>	312,68		
<b>Deduções</b>	Retenção Lei 9711/98: 312,68		
<b>Saldo a Pagar</b>	0,00		

**Débito Apurado e Crédito Vinculado**

<b>Código da Receita</b>	1170-01	<b>Descrição</b>	CP TERCEIROS - SALÁRIO EDUCAÇÃO
<b>Período Apuração Débito</b>	07/2025		
<b>Débito Apurado</b>	1.419,36		
<b>Deduções</b>	Retenção Lei 9711/98: 1.419,36		
<b>Saldo a Pagar</b>	0,00		

**Débito Apurado e Crédito Vinculado**

<b>Código da Receita</b>	1170-01	<b>Descrição</b>	CP TERCEIROS - SALÁRIO EDUCAÇÃO
<b>CNO</b>	90.017.87716/72	<b>CNPJ Prest/Incorp /SCP</b>	-
<b>Período Apuração Débito</b>	07/2025		
<b>Débito Apurado</b>	140,52		
<b>Deduções</b>	Retenção Lei 9711/98: 140,52		
<b>Saldo a Pagar</b>	0,00		

**Débito Apurado e Crédito Vinculado**

<b>Código da Receita</b>	1176-01	<b>Descrição</b>	CP TERCEIROS - INCRA
<b>Período Apuração Débito</b>	07/2025		
<b>Débito Apurado</b>	113,54		
<b>Deduções</b>	Retenção Lei 9711/98: 113,54		
<b>Saldo a Pagar</b>	0,00		



**Débito Apurado e Crédito Vinculado**

<b>Código da Receita</b>	1176-01	<b>Descrição</b>	CP TERCEIROS - INCRA
<b>CNO</b>	90.017.87716/72	<b>CNPJ Prest/Incorp /SCP</b>	-
<b>Período Apuração Débito</b>	07/2025		
<b>Débito Apurado</b>	11,24		
<b>Deduções</b>	Retenção Lei 9711/98: 11,24		
<b>Saldo a Pagar</b>	0,00		

**Débito Apurado e Crédito Vinculado**

<b>Código da Receita</b>	1181-01	<b>Descrição</b>	CP TERCEIROS - SENAI
<b>Período Apuração Débito</b>	07/2025		
<b>Débito Apurado</b>	567,74		
<b>Deduções</b>	Retenção Lei 9711/98: 567,74		
<b>Saldo a Pagar</b>	0,00		

**Débito Apurado e Crédito Vinculado**

<b>Código da Receita</b>	1181-01	<b>Descrição</b>	CP TERCEIROS - SENAI
<b>CNO</b>	90.017.87716/72	<b>CNPJ Prest/Incorp /SCP</b>	-
<b>Período Apuração Débito</b>	07/2025		
<b>Débito Apurado</b>	56,20		
<b>Deduções</b>	Retenção Lei 9711/98: 56,20		
<b>Saldo a Pagar</b>	0,00		

**Débito Apurado e Crédito Vinculado**

<b>Código da Receita</b>	1184-01	<b>Descrição</b>	CP TERCEIROS - SESI
<b>Período Apuração Débito</b>	07/2025		
<b>Débito Apurado</b>	851,62		
<b>Deduções</b>	Retenção Lei 9711/98: 851,62		
<b>Saldo a Pagar</b>	0,00		

**Débito Apurado e Crédito Vinculado**

<b>Código da Receita</b>	1184-01	<b>Descrição</b>	CP TERCEIROS - SESI
<b>CNO</b>	90.017.87716/72	<b>CNPJ Prest/Incorp /SCP</b>	-
<b>Período Apuração Débito</b>	07/2025		
<b>Débito Apurado</b>	84,31		
<b>Deduções</b>	Retenção Lei 9711/98: 84,31		
<b>Saldo a Pagar</b>	0,00		

**Débito Apurado e Crédito Vinculado**

<b>Código da Receita</b>	1200-01	<b>Descrição</b>	CP TERCEIROS - SEBRAE
<b>Período Apuração Débito</b>	07/2025		
<b>Débito Apurado</b>	340,64		
<b>Deduções</b>	Retenção Lei 9711/98: 340,64		
<b>Saldo a Pagar</b>	0,00		



**Débito Apurado e Crédito Vinculado**

<b>Código da Receita</b>	1200-01	<b>Descrição</b>	CP TERCEIROS - SEBRAE
<b>CNO</b>	90.017.87716/72	<b>CNPJ Prest/Incorp/SCP</b>	-
<b>Período Apuração Débito</b>	07/2025		
<b>Débito Apurado</b>	33,72		
<b>Deduções</b>	Retenção Lei 9711/98: 33,72		
<b>Saldo a Pagar</b>	0,00		

**Débito Apurado e Crédito Vinculado**

<b>Código da Receita</b>	0561-07	<b>Descrição</b>	IRRF - RD TRB ASSAL PAÍS/AUS NO EXT A SERV PAÍS
<b>Período Apuração Débito</b>	07/2025		
<b>Débito Apurado</b>	563,70		
<b>Saldo a Pagar</b>	563,70		







20/08/2025 - 14:59  
Pix em andamento



20/08/2025 - 14:59  
Pix realizado

### Beneficiário final

#### RECEITA FEDERAL

Data e hora da transação

**quarta-feira, 20 de agosto de 2025 às 14:59**

RF

Banco: ITAÚ UNIBANCO S.A.



Agência: \*\*\*\*\*2

Conta: \*\*\*\*\*0--0

CNPJ

**00.394.460/0058-87**

Chave

**2bcf4696-f942-432d-ab57-35a97086525d**

Valor do documento

**R\$ 563,70**

ID da transação

**E31872495202508201759igdMp5dserq**

Código de Autenticação

**01K34A6E7JKGB5ZDZMFN566SZX**

Identificação no extrato

**07162522724107987048891298**

### Conta de origem

#### GRUPO GLOBAL

GG

Banco: 336 - BANCO C6 S.A.



Agência: \*\*\*\*\*1

Conta: \*\*\*\*\*0--9

Em caso de dúvidas ou se precisar de orientações, acesse o chat no app ou ligue para os telefones abaixo. Você deverá informar o ID da transação que aparece nesse comprovante.

Central de Relacionamento - segunda a sexta (exceto feriados): 8h às 23h

Capitais e regiões metropolitanas

 3003 6116

Demais regiões

 0800 660 6116

SAC (reclamações, cancelamentos, dúvidas, informações e sugestões) – atendimento 24h





20/08/2025 - 14:59  
Pix em andamento



20/08/2025 - 14:59  
Pix realizado

### Beneficiário final

CEF MATRIZ

Data e hora da transação

**quarta-feira, 20 de agosto de 2025 às 14:59**



Banco: CAIXA ECONOMICA FEDERAL

Agência: \*\*\*\*\*7

Conta: \*\*\*\*\*5--5

CNPJ

**00.360.305/0001-04**

Chave

**c75e4ec6-9881-4240-a2f3-3672b7fe56c1**

Valor do documento

**R\$ 5.682,13**

ID da transação

**E31872495202508201759ay7pl21L4Jz**

Código de Autenticação

**01K34A5GKE8PVHS85EDJ2YE83S**

Identificação no extrato

**35676f4754e84bf9814a65d359863490**

### Conta de origem

GRUPO GLOBAL



Banco: 336 - BANCO C6 S.A.

Agência: \*\*\*\*\*1

Conta: \*\*\*\*\*0--9

Em caso de dúvidas ou se precisar de orientações, acesse o chat no app ou ligue para os telefones abaixo. Você deverá informar o ID da transação que aparece nesse comprovante.

Central de Relacionamento - segunda a sexta (exceto feriados): 8h às 23h

Capitais e regiões metropolitanas

 3003 6116

Demais regiões

 0800 660 6116

SAC (reclamações, cancelamentos, dúvidas, informações e sugestões) – atendimento 24h



## Recibo de Prolabore

**Empresa:** GLOBAL CONSTRUÇÕES SERVIÇOS E MANUTENÇÕES LTDA **CNPJ:** 23694541000162  
**Estabelecimento:** Matriz **Endereço:** AV SANTOS DUMONT **Nr:** 1883  
**Bairro:** CENTRO **Município:** LAURO DE FREITAS (BA)

**Mês de Referência:** 07/2025

**Favorecido:** IVAN RODRIGO FERREIRA DE ALMEIDA **CPF:** 03920017560

Descrição	Referência	Provento	Descontos
PROLABORE - SÓCIO	0,00 cota(s)	5.000,00	
IRRF	22,50 %		283,10
INSS AUTÔNOMO/SÓCIO	11,00 %		550,00
<b>Retenção do INSS</b> 550,00 <b>Retenção do IRRF</b>	283,10	5.000,00	833,10
<b>Valor Líquido:</b>			4.166,90

Recebi a importância líquida supra de R\$ 4.166,90 (Quatro Mil e Cento e Sessenta e Seis Reais e Noventa Centavos), referente ao prolabore do mês de 07/2025, deduzindo os descontos legais.

Declaro ter recebido a importância líquida discriminada neste recibo.

Para maior clareza e devidos fins de direito firmo o presente:

LAURO DE FREITAS (BA), 31 de julho de 2025.

IVAN RODRIGO FERREIRA DE ALMEIDA

software by www.sismont.com.br

GESBA CONTABILIDADE

.....Recorte aqui.....

## Recibo de Prolabore

**Empresa:** GLOBAL CONSTRUÇÕES SERVIÇOS E MANUTENÇÕES LTDA **CNPJ:** 23694541000162  
**Estabelecimento:** Matriz **Endereço:** AV SANTOS DUMONT **Nr:** 1883  
**Bairro:** CENTRO **Município:** LAURO DE FREITAS (BA)

**Mês de Referência:** 07/2025

**Favorecido:** IVAN RODRIGO FERREIRA DE ALMEIDA **CPF:** 03920017560

Descrição	Referência	Provento	Descontos
PROLABORE - SÓCIO	0,00 cota(s)	5.000,00	
IRRF	22,50 %		283,10
INSS AUTÔNOMO/SÓCIO	11,00 %		550,00
<b>Retenção do INSS</b> 550,00 <b>Retenção do IRRF</b>	283,10	5.000,00	833,10
<b>Valor Líquido:</b>			4.166,90

Recebi a importância líquida supra de R\$ 4.166,90 (Quatro Mil e Cento e Sessenta e Seis Reais e Noventa Centavos), referente ao prolabore do mês de 07/2025, deduzindo os descontos legais.

Declaro ter recebido a importância líquida discriminada neste recibo.

Para maior clareza e devidos fins de direito firmo o presente:

LAURO DE FREITAS (BA), 31 de julho de 2025.

IVAN RODRIGO FERREIRA DE ALMEIDA

software by www.sismont.com.br

GESBA CONTABILIDADE





Empresa: GLOBAL CONSTRUÇÕES SERVIÇOS E MANUTENÇÕES LTDA

Emissão: 28/07/2025 14:02

Estabelecimento: Matriz

Usuário: SETOR PESSOAL

CNPJ/CEI: 23694541000162

**Departamento: OPERACIONAL**

**julho/2025**

Colaborador :828	<b>ANDERSON EVANGELISTA DOS SANTOS</b>				Admissão:	16/07/2025	Matricula:	828
Cargo:	716610	PINTOR			Situação:	Ativo		
CTPS:	9265598-0010\BA	Salário Base:	2.455,70	Tipo de Salário:	Mensalista			
Evento		Referência	Tipo	Provento		Desconto		
1	SALARIO BASE	113,60	hora(s)	1.268,03				
108	INSS	7,50%				95,10 A		
187	VALE ALIMENTAÇÃO C/R VINCULADA AO PAT	5,00%				15,34 A		
446	TAXA ASSISTENCIAL	1,50%				19,01 A		
				1.268,03		129,45		
		Base INSS	Base FGTS	FGTS	Base IRRF	<b>Líquido:</b> 1.138,58		
Assinatura		1.268,03	1.268,03	101,44	0,00			

Colaborador :43	<b>ANDRE DE SOUZA BISPO</b>				Admissão:	19/08/2024	Matricula:	43
Cargo:	717020	AJUDANTE PRATICO			Situação:	Ativo		
CTPS:	3535419-0001\BA	Salário Base:	1.616,22	Tipo de Salário:	Mensalista			
Evento		Referência	Tipo	Provento		Desconto		
1	SALARIO BASE	220,00	hora(s)	1.616,22				
66	LIQUIDO DE ADIANTAMENTO QUINZENAL	100,00%				646,49 A		
108	INSS	7,59%				122,68 A		
187	VALE ALIMENTAÇÃO C/R VINCULADA AO PAT	5,00%				28,13 A		
446	TAXA ASSISTENCIAL	1,50%				24,24 A		
				1.616,22		821,54		
		Base INSS	Base FGTS	FGTS	Base IRRF	<b>Líquido:</b> 794,68		
Assinatura		1.616,22	1.616,22	129,30	0,00			

Colaborador :26	<b>ANTONIO ALVES DA SILVA</b>				Admissão:	01/02/2024	Matricula:	26
Cargo:	717020	AJUDANTE PRATICO			Situação:	Ativo		
CTPS:	8801255-7568\BA	Salário Base:	1.616,22	Tipo de Salário:	Mensalista			
Evento		Referência	Tipo	Provento		Desconto		
1	SALARIO BASE	220,00	hora(s)	1.616,22				
66	LIQUIDO DE ADIANTAMENTO QUINZENAL	100,00%				646,49 A		
108	INSS	7,59%				122,68 A		
187	VALE ALIMENTAÇÃO C/R VINCULADA AO PAT	5,00%				28,13 A		
446	TAXA ASSISTENCIAL	1,50%				24,24 A		
				1.616,22		821,54		
		Base INSS	Base FGTS	FGTS	Base IRRF	<b>Líquido:</b> 794,68		
Assinatura		1.616,22	1.616,22	129,30	0,00			

Colaborador :56	<b>CLEBER FERREIRA MELO</b>				Admissão:	24/03/2025	Matricula:	56
Cargo:	782510	MOTORISTA CARGA PESADA			Situação:	Ativo		
CTPS:	2977436-9572\BA	Salário Base:	2.775,79	Tipo de Salário:	Mensalista			
Evento		Referência	Tipo	Provento		Desconto		
1	SALARIO BASE	220,00	hora(s)	2.775,79				
66	LIQUIDO DE ADIANTAMENTO QUINZENAL	100,00%				1.110,32 A		
107	VALE TRANSPORTE	6,00%				166,55 A		
108	INSS	8,18%				227,05 A		
187	VALE ALIMENTAÇÃO C/R VINCULADA AO PAT	1,00%				4,54 A		
				2.775,79		1.508,46		
		Base INSS	Base FGTS	FGTS	Base IRRF	<b>Líquido:</b> 1.267,33		
Assinatura		2.775,79	2.775,79	222,06	0,00			



Empresa: GLOBAL CONSTRUÇÕES SERVIÇOS E MANUTENÇÕES LTDA

Emissão: 28/07/2025 14:02

Estabelecimento: Matriz

Usuário: SETOR PESSOAL

CNPJ/CEI: 23694541000162

Departamento: OPERACIONAL

## julho/2025

Colaborador :	822	<b>COSMINHO FILOMENO DOS SANTOS</b>				Admissão:	16/07/2025	Matricula:	822
Cargo:	715505	Carpinteiro				Situação:	Ativo		
CTPS:	0058738-2589\BA	Salário Base:	2.455,70	Tipo de Salário:	Mensalista				
Evento		Referência	Tipo	Provento		Desconto			
1	SALARIO BASE	113,60	hora(s)	1.268,03		A			
108	INSS	7,50%				95,10 A			
187	VALE ALIMENTAÇÃO C/R VINCULADA AO PAT	5,00%				15,34 A			
446	TAXA ASSISTENCIAL	1,50%				19,01 A			
				1.268,03		129,45			
		Base INSS	Base FGTS	FGTS	Base IRRF	<b>Líquido:</b> 1.138,58			
Assinatura		1.268,03	1.268,03	101,44	0,00				

Colaborador :	823	<b>DENIS DA SILVA DE CASTRO</b>				Admissão:	16/07/2025	Matricula:	823
Cargo:	717020	SERVENTE COMUM				Situação:	Ativo		
CTPS:	0983103-9505\BA	Salário Base:	1.548,98	Tipo de Salário:	Mensalista				
Evento		Referência	Tipo	Provento		Desconto			
1	SALARIO BASE	113,60	hora(s)	799,84		A			
108	INSS	7,50%				59,98 A			
187	VALE ALIMENTAÇÃO C/R VINCULADA AO PAT	5,00%				15,34 A			
446	TAXA ASSISTENCIAL	1,50%				11,99 A			
				799,84		87,31			
		Base INSS	Base FGTS	FGTS	Base IRRF	<b>Líquido:</b> 712,53			
Assinatura		799,84	799,84	63,99	0,00				

Colaborador :	29	<b>FRANCISCO ROGERIO NOGUEIRA DA SILVA</b>				Admissão:	01/04/2024	Matricula:	29
Cargo:	716610	PINTOR				Situação:	Ativo		
CTPS:	0860400-7431\PE	Salário Base:	2.455,70	Tipo de Salário:	Mensalista				
Evento		Referência	Tipo	Provento		Desconto			
1	SALARIO BASE	220,00	hora(s)	2.455,70		A			
66	LIQUIDO DE ADIANTAMENTO QUINZENAL	100,00%				982,28 A			
108	INSS	8,07%				198,24 A			
187	VALE ALIMENTAÇÃO C/R VINCULADA AO PAT	5,00%				28,13 A			
446	TAXA ASSISTENCIAL	1,50%				36,84 A			
4025	EMPRESTIMO CONSIGNADO FGTS C\R 01		R\$			283,66 A			
				2.455,70		1.529,15			
		Base INSS	Base FGTS	FGTS	Base IRRF	<b>Líquido:</b> 926,55			
Assinatura		2.455,70	2.455,70	196,46	0,00				

Colaborador :	17	<b>GERALDINO MARTINS DE ALMEIDA FILHO</b>				Admissão:	25/11/2023	Matricula:	17
Cargo:	715210	PEDREIRO				Situação:	Ativo		
CTPS:	9449642-0520\BA	Salário Base:	2.455,70	Tipo de Salário:	Mensalista				
Evento		Referência	Tipo	Provento		Desconto			
136	FERIAS	10,00	dias(s)	818,57		A			
137	1/3 FERIAS	10,00	dias(s)	272,86		A			
140	DIAS TRABALHADOS	20,00	dias(s)	1.637,13		A			
66	LIQUIDO DE ADIANTAMENTO QUINZENAL	100,00%				654,85 A			
108	INSS	8,17%				222,80 A			
143	ADIANTAMENTO DE FERIAS -ESOCIAL		R\$			996,00 A			
187	VALE ALIMENTAÇÃO C/R VINCULADA AO PAT	5,00%				12,78 A			
446	TAXA ASSISTENCIAL	1,50%				24,56 A			
				2.728,56		1.910,99			
		Base INSS	Base FGTS	FGTS	Base IRRF	<b>Líquido:</b> 817,57			
Assinatura		2.728,56	2.728,56	218,28	0,00				



Empresa: GLOBAL CONSTRUÇÕES SERVIÇOS E MANUTENÇÕES LTDA

Emissão: 28/07/2025 14:02

Estabelecimento: Matriz

Usuário: SETOR PESSOAL

CNPJ/CEI: 23694541000162

Departamento: OPERACIONAL

## julho/2025

Colaborador :	14	<b>JOSE CLAUDIO MARQUES RIBEIRO</b>				Admissão:	06/11/2023	Matricula:	14
Cargo:	782510	MOTORISTA DE CARRO LEVE				Situação:	Ativo		
CTPS:	9303595-0001\BA	Salário Base:	2.019,01	Tipo de Salário:	Mensalista				
Evento		Referência	Tipo			Provento	Desconto		
1	SALARIO BASE	220,00	hora(s)			2.019,01			
66	LIQUIDO DE ADIANTAMENTO QUINZENAL	100,00%					807,60		
108	INSS	7,87%					158,94		
187	VALE ALIMENTAÇÃO C/R VINCULADA AO PAT	1,00%					4,54		
446	TAXA ASSISTENCIAL	1,50%					30,29		
						2.019,01	1.001,37		
		Base INSS	Base FGTS	FGTS	Base IRRF	<b>Líquido:</b>		1.017,64	
Assinatura		2.019,01	2.019,01	161,52	0,00				

Colaborador :	830	<b>JOSEVAL DOS SANTOS FILHO</b>				Admissão:	16/07/2025	Matricula:	830
Cargo:	717020	SERVENTE COMUM				Situação:	Ativo		
CTPS:	0497549-7514\BA	Salário Base:	1.548,98	Tipo de Salário:	Mensalista				
Evento		Referência	Tipo			Provento	Desconto		
1	SALARIO BASE	113,60	hora(s)			799,84			
108	INSS	7,50%					59,98		
187	VALE ALIMENTAÇÃO C/R VINCULADA AO PAT	5,00%					15,34		
446	TAXA ASSISTENCIAL	1,50%					11,99		
						799,84	87,31		
		Base INSS	Base FGTS	FGTS	Base IRRF	<b>Líquido:</b>		712,53	
Assinatura		799,84	799,84	63,99	0,00				

Colaborador :	825	<b>LEONAN MARTINS DOS SANTOS</b>				Admissão:	16/07/2025	Matricula:	825
Cargo:	414205	Apontador de mão-de-obra				Situação:	Ativo		
CTPS:	202998-9673\BA	Salário Base:	2.424,06	Tipo de Salário:	Mensalista				
Evento		Referência	Tipo			Provento	Desconto		
1	SALARIO BASE	113,60	hora(s)			1.251,70			
108	INSS	7,50%					93,87		
187	VALE ALIMENTAÇÃO C/R VINCULADA AO PAT	5,00%					15,34		
						1.251,70	109,21		
		Base INSS	Base FGTS	FGTS	Base IRRF	<b>Líquido:</b>		1.142,49	
Assinatura		1.251,70	1.251,70	100,14	0,00				

Colaborador :	61	<b>LUCAS SOUZA SANTANA</b>				Admissão:	02/05/2025	Matricula:	61
Cargo:	717020	AJUDANTE PRATICO				Situação:	Ativo		
CTPS:	8646923-4526\BA	Salário Base:	1.616,22	Tipo de Salário:	Mensalista				
Evento		Referência	Tipo			Provento	Desconto		
1	SALARIO BASE	220,00	hora(s)			1.616,22			
112	SALARIO FAMILIA	1,00	cota(s)			65,00			
66	LIQUIDO DE ADIANTAMENTO QUINZENAL	100,00%					646,49		
108	INSS	7,59%					122,68		
187	VALE ALIMENTAÇÃO C/R VINCULADA AO PAT	5,00%					28,13		
446	TAXA ASSISTENCIAL	1,50%					24,24		
						1.681,22	821,54		
		Base INSS	Base FGTS	FGTS	Base IRRF	<b>Líquido:</b>		859,68	
Assinatura		1.616,22	1.616,22	129,30	0,00				





Empresa: GLOBAL CONSTRUÇÕES SERVIÇOS E MANUTENÇÕES LTDA

Emissão: 28/07/2025 14:02

Estabelecimento: Matriz

Usuário: SETOR PESSOAL

CNPJ/CEI: 23694541000162

Departamento: OPERACIONAL

## julho/2025

Colaborador :	52	<b>MAICON QUEIROZ KONIG</b>			Admissão:	15/11/2024	Matricula:	52
Cargo:	716610	PINTOR			Situação:	Ativo		
CTPS:	5412176-0050\BA	Salário Base:	2.455,70	Tipo de Salário:	Mensalista			
Evento		Referência	Tipo	Provento		Desconto		
1	SALARIO BASE	220,00	hora(s)	2.455,70				
66	LIQUIDO DE ADIANTAMENTO QUINZENAL	100,00%				982,28 A		
108	INSS	8,07%				198,24 A		
187	VALE ALIMENTAÇÃO C/R VINCULADA AO PAT	5,00%				28,13 A		
446	TAXA ASSISTENCIAL	1,50%				36,84 A		
				2.455,70		1.245,49		
		Base INSS	Base FGTS	FGTS	Base IRRF	<b>Líquido:</b> 1.210,21		
Assinatura		2.455,70	2.455,70	196,46	0,00			

Colaborador :	34	<b>MARCELO BISPO DOS SANTOS</b>			Admissão:	17/06/2024	Matricula:	34
Cargo:	717020	SERVENTE COMUM			Situação:	Ativo		
CTPS:	5339823-0001\BA	Salário Base:	1.548,98	Tipo de Salário:	Mensalista			
Evento		Referência	Tipo	Provento		Desconto		
1	SALARIO BASE	220,00	hora(s)	1.548,98				
112	SALARIO FAMILIA	2,00	cota(s)	130,00				
66	LIQUIDO DE ADIANTAMENTO QUINZENAL	100,00%				619,59 A		
107	VALE TRANSPORTE	6,00%				92,94 A		
108	INSS	7,53%				116,63 A		
187	VALE ALIMENTAÇÃO C/R VINCULADA AO PAT	5,00%				28,13 A		
446	TAXA ASSISTENCIAL	1,50%				23,23 A		
				1.678,98		880,52		
		Base INSS	Base FGTS	FGTS	Base IRRF	<b>Líquido:</b> 798,46		
Assinatura		1.548,98	1.548,98	123,92	0,00			

Colaborador :	51	<b>MARCOS GUILHERME COELHO SANTOS</b>			Admissão:	15/11/2024	Matricula:	51
Cargo:	992205	ENCARREGADO GERAL			Situação:	Ativo		
CTPS:	7795745-0040\BA	Salário Base:	3.779,04	Tipo de Salário:	Mensalista			
Evento		Referência	Tipo	Provento		Desconto		
1	SALARIO BASE	220,00	hora(s)	3.779,04				
66	LIQUIDO DE ADIANTAMENTO QUINZENAL	100,00%				1.511,62 A		
108	INSS	9,18%				346,88 A		
111	IRRF	15,00%				81,62 A		
187	VALE ALIMENTAÇÃO C/R VINCULADA AO PAT	5,00%				28,13 A		
446	TAXA ASSISTENCIAL	1,50%				56,69 A		
				3.779,04		2.024,94		
		Base INSS	Base FGTS	FGTS	Base IRRF	<b>Líquido:</b> 1.754,10		
Assinatura		3.779,04	3.779,04	302,32	3.171,84			

Colaborador :	827	<b>MATHEUS LAMBERT CAVALCANTI</b>			Admissão:	16/07/2025	Matricula:	827
Cargo:	717020	SERVENTE COMUM			Situação:	Ativo		
CTPS:	5237629-2883\SP	Salário Base:	1.548,98	Tipo de Salário:	Mensalista			
Evento		Referência	Tipo	Provento		Desconto		
1	SALARIO BASE	113,60	hora(s)	799,84				
108	INSS	7,50%				59,98 A		
187	VALE ALIMENTAÇÃO C/R VINCULADA AO PAT	5,00%				15,34 A		
				799,84		75,32		
		Base INSS	Base FGTS	FGTS	Base IRRF	<b>Líquido:</b> 724,52		
Assinatura		799,84	799,84	63,99	0,00			



Empresa: GLOBAL CONSTRUÇÕES SERVIÇOS E MANUTENÇÕES LTDA

Emissão: 28/07/2025 14:02

Estabelecimento: Matriz

Usuário: SETOR PESSOAL

CNPJ/CEI: 23694541000162

Departamento: OPERACIONAL

**julho/2025**

Colaborador : 60	<b>OSEIAS DOS REIS SANTANA</b>				Admissão: 02/05/2025	Matricula: 60
Cargo: 715210	PEDREIRO				Situação: Ativo	
CTPS: 8252943-0030\BA	Salário Base: 2.455,70	Tipo de Salário: Mensalista				
Evento		Referência	Tipo	Provento	Desconto	
1	SALARIO BASE	220,00	hora(s)	2.455,70		A
66	LIQUIDO DE ADIANTAMENTO QUINZENAL	100,00%			982,28	A
108	INSS	8,07%			198,24	A
187	VALE ALIMENTAÇÃO C/R VINCULADA AO PAT	5,00%			28,13	A
446	TAXA ASSISTENCIAL	1,50%			36,84	A
				2.455,70	1.245,49	
		Base INSS	Base FGTS	FGTS	Base IRRF	<b>Líquido:</b> 1.210,21
Assinatura		2.455,70	2.455,70	196,46	0,00	

Colaborador : 22	<b>OSVALDO BORGES TELES FILHO</b>				Admissão: 01/02/2024	Matricula: 22
Cargo: 992205	ENCARREGADO GERAL				Situação: Ativo	
CTPS: 4940749-0030\BA	Salário Base: 3.779,04	Tipo de Salário: Mensalista				
Evento		Referência	Tipo	Provento	Desconto	
1	SALARIO BASE	220,00	hora(s)	3.779,04		A
66	LIQUIDO DE ADIANTAMENTO QUINZENAL	100,00%			1.511,62	A
108	INSS	9,18%			346,88	A
111	IRRF	15,00%			81,62	A
187	VALE ALIMENTAÇÃO C/R VINCULADA AO PAT	5,00%			28,13	A
				3.779,04	1.968,25	
		Base INSS	Base FGTS	FGTS	Base IRRF	<b>Líquido:</b> 1.810,79
Assinatura		3.779,04	3.779,04	302,32	3.171,84	

Colaborador : 27	<b>REGINALDO CONCEIÇÃO SANTOS</b>				Admissão: 01/02/2024	Matricula: 27
Cargo: 715210	PEDREIRO				Situação: Ativo	
CTPS: 0214822-2570\BA	Salário Base: 2.455,70	Tipo de Salário: Mensalista				
Evento		Referência	Tipo	Provento	Desconto	
1	SALARIO BASE	220,00	hora(s)	2.455,70		A
66	LIQUIDO DE ADIANTAMENTO QUINZENAL	100,00%			982,28	A
108	INSS	8,07%			198,24	A
187	VALE ALIMENTAÇÃO C/R VINCULADA AO PAT	5,00%			28,13	A
446	TAXA ASSISTENCIAL	1,50%			36,84	A
4025	EMPRESTIMO CONSIGNADO FGTS C\R 01		R\$		407,00	A
				2.455,70	1.652,49	
		Base INSS	Base FGTS	FGTS	Base IRRF	<b>Líquido:</b> 803,21
Assinatura		2.455,70	2.455,70	196,46	0,00	

Colaborador : 826	<b>RENATO FELIPE MORAIS DA SILVA</b>				Admissão: 16/07/2025	Matricula: 826
Cargo: 717020	SERVENTE COMUM				Situação: Ativo	
CTPS: 8670764-1565\BA	Salário Base: 1.548,98	Tipo de Salário: Mensalista				
Evento		Referência	Tipo	Provento	Desconto	
1	SALARIO BASE	113,60	hora(s)	799,84		A
108	INSS	7,50%			59,98	A
187	VALE ALIMENTAÇÃO C/R VINCULADA AO PAT	5,00%			15,34	A
446	TAXA ASSISTENCIAL	1,50%			11,99	A
				799,84	87,31	
		Base INSS	Base FGTS	FGTS	Base IRRF	<b>Líquido:</b> 712,53
Assinatura		799,84	799,84	63,99	0,00	



Empresa: GLOBAL CONSTRUÇÕES SERVIÇOS E MANUTENÇÕES LTDA

Emissão: 28/07/2025 14:02

Estabelecimento: Matriz

Usuário: SETOR PESSOAL

CNPJ/CEI: 23694541000162

Departamento: OPERACIONAL

## julho/2025

Colaborador :	24	<b>ROBERT OLVEIRA CARMO</b>			Admissão:	01/02/2024	Matricula:	24
Cargo:	717020	SERVENTE COMUM			Situação:	Ativo		
CTPS:	5942366-0040\BA	Salário Base:	1.548,98	Tipo de Salário:	Mensalista			
Evento		Referência	Tipo	Provento		Desconto		
1	SALARIO BASE	220,00	hora(s)	1.548,98				A
66	LIQUIDO DE ADIANTAMENTO QUINZENAL	100,00	%			619,59		A
108	INSS	7,53	%			116,63		A
187	VALE ALIMENTAÇÃO C/R VINCULADA AO PAT	5,00	%			28,13		A
446	TAXA ASSISTENCIAL	1,50	%			23,23		A
				1.548,98		787,58		
		Base INSS	Base FGTS	FGTS	Base IRRF	<b>Líquido:</b>		761,40
Assinatura		1.548,98	1.548,98	123,92	0,00			

Colaborador :	821	<b>RUAN DIEGO SANTANA VASCONCELOS</b>			Admissão:	16/07/2025	Matricula:	821
Cargo:	717020	SERVENTE COMUM			Situação:	Ativo		
CTPS:	8646914-9502\BA	Salário Base:	1.548,98	Tipo de Salário:	Mensalista			
Evento		Referência	Tipo	Provento		Desconto		
1	SALARIO BASE	113,60	hora(s)	799,84				A
108	INSS	7,50	%			59,98		A
187	VALE ALIMENTAÇÃO C/R VINCULADA AO PAT	5,00	%			15,34		A
446	TAXA ASSISTENCIAL	1,50	%			11,99		A
				799,84		87,31		
		Base INSS	Base FGTS	FGTS	Base IRRF	<b>Líquido:</b>		712,53
Assinatura		799,84	799,84	63,99	0,00			

Colaborador :	59	<b>UBIRATAN DE JESUS SANTOS</b>			Admissão:	02/05/2025	Matricula:	59
Cargo:	992205	ENCARREGADO GERAL			Situação:	Ativo		
CTPS:	0226855-0050\BA	Salário Base:	3.779,04	Tipo de Salário:	Mensalista			
Evento		Referência	Tipo	Provento		Desconto		
1	SALARIO BASE	220,00	hora(s)	3.779,04				A
66	LIQUIDO DE ADIANTAMENTO QUINZENAL	100,00	%			1.511,62		A
108	INSS	9,18	%			346,88		A
111	IRRF	15,00	%			81,62		A
187	VALE ALIMENTAÇÃO C/R VINCULADA AO PAT	5,00	%			28,13		A
446	TAXA ASSISTENCIAL	1,50	%			56,69		A
				3.779,04		2.024,94		
		Base INSS	Base FGTS	FGTS	Base IRRF	<b>Líquido:</b>		1.754,10
Assinatura		3.779,04	3.779,04	302,32	3.171,84			

Colaborador :	36	<b>VIDAL MENDES DA SILVA</b>			Admissão:	17/06/2024	Matricula:	36
Cargo:	715210	PEDREIRO			Situação:	Férias 16/07/2025 até 14/08/2025		
CTPS:	9317218-001\BA	Salário Base:	2.455,70	Tipo de Salário:	Mensalista			
Evento		Referência	Tipo	Provento		Desconto		
136	FERIAS	16,00	dias(s)	1.309,71				A
137	1/3 FERIAS	16,00	dias(s)	436,57				A
140	DIAS TRABALHADOS	14,00	dias(s)	1.145,99				A
66	LIQUIDO DE ADIANTAMENTO QUINZENAL	100,00	%			458,40		A
107	VALE TRANSPORTE	6,00	%			68,76		A
108	INSS	8,31	%			240,46		A
143	ADIANTAMENTO DE FERIAS -ESOCIAL		R\$			1.575,72		A
146	IRRF FERIAS	7,50	%			17,87		A
187	VALE ALIMENTAÇÃO C/R VINCULADA AO PAT	5,00	%			14,26		A
				2.892,27		516,47		
		Base INSS	Base FGTS	FGTS	Base IRRF	<b>Líquido:</b>		2.375,80
Assinatura		2.892,27	2.892,27	231,38	2.667,07			





Empresa: GLOBAL CONSTRUÇÕES SERVIÇOS E MANUTENÇÕES LTDA  
 Estabelecimento: Matriz  
 CNPJ/CEI: 23694541000162  
**Departamento: OPERACIONAL**

Emissão: 28/07/2025 14:02  
 Usuário: SETOR PESSOAL

**julho/2025**

Colaborador :	46	<b>WALES COSTA CRUZ</b>				Admissão:	19/08/2024	Matricula:	46
Cargo:	717020	SERVENTE COMUM				Situação:	Ativo		
CTPS:	6963995-0030\SE	Salário Base:	1.548,98	Tipo de Salário:	Mensalista				
Evento		Referência	Tipo	Provento		Desconto			
1	SALARIO BASE	220,00	hora(s)	1.548,98					
66	LIQUIDO DE ADIANTAMENTO QUINZENAL	100,00%				619,59 A			
108	INSS	7,53%				116,63 A			
187	VALE ALIMENTAÇÃO C/R VINCULADA AO PAT	5,00%				28,13 A			
446	TAXA ASSISTENCIAL	1,50%				23,23 A			
				1.548,98		787,58			
		Base INSS	Base FGTS	FGTS	Base IRRF	<b>Líquido:</b> 761,40			
Assinatura		1.548,98	1.548,98	123,92	0,00				

Colaborador :	824	<b>WENDEL DE JESUS SANTOS</b>				Admissão:	16/07/2025	Matricula:	824
Cargo:	717020	SERVENTE COMUM				Situação:	Ativo		
CTPS:	8649810-3574\BA	Salário Base:	1.548,98	Tipo de Salário:	Mensalista				
Evento		Referência	Tipo	Provento		Desconto			
1	SALARIO BASE	113,60	hora(s)	799,84					
108	INSS	7,50%				59,98 A			
187	VALE ALIMENTAÇÃO C/R VINCULADA AO PAT	5,00%				15,34 A			
446	TAXA ASSISTENCIAL	1,50%				11,99 A			
				799,84		87,31			
		Base INSS	Base FGTS	FGTS	Base IRRF	<b>Líquido:</b> 712,53			
Assinatura		799,84	799,84	63,99	0,00				



Empresa: GLOBAL CONSTRUÇÕES SERVIÇOS E MANUTENÇÕES LTDA  
 Estabelecimento: Matriz  
 CNPJ/CEI: 23694541000162  
 Departamento: OPERACIONAL

Emissão: 28/07/2025 14:02  
 Usuário: SETOR PESSOAL

julho/2025

Resumo agrupado dos eventos

Evento							Provento	Desconto
1	SALARIO BASE						49.781,01	
136	FERIAS						3.437,99	
137	1/3 FERIAS						1.146,00	
140	DIAS TRABALHADOS						3.929,11	
112	SALARIO FAMILIA						195,00	
108	INSS							4.744,10
187	VALE ALIMENTAÇÃO C/R VINCULADA AO PAT							619,82
446	TAXA ASSISTENCIAL							659,32
66	LIQUIDO DE ADIANTAMENTO QUINZENAL							17.716,35
107	VALE TRANSPORTE							328,25
4025	EMPRESTIMO CONSIGNADO FGTS C\R 01							690,66
143	ADIANTAMENTO DE FERIAS -ESOCIAL							4.147,44
146	IRRF FERIAS							35,74
111	IRRF							244,86
Ocorrências no Mês							58.489,11	29.186,54
Ativos	Férias	Rescisões	Doentes	Lactantes	Outros	<b>Líquido:</b>		
30	3	0	0	0	0	29.302,57		

Informações complementares do resumo

FGTS Mensal	4.663,56	Valor total base de INSS	58.294,11
FGTS de Rescisão	0,00	DARF - Segurados	4.744,10
Base do FGTS 2%	0,00	Valor Base do INSS Patronal	58.294,11
Total base FGTS 2% na rescisão	0,00	DARF (Empresa) 20,000%	11.658,82
Base do FGTS 8%	58.294,11	DARF (R.A.T. = 3,000%) e (F.A.P.= 1,8543%)	3.242,84
Base FGTS 8% na Rescisão	0,00	DARF - Terceiros Autônomos FPAS 620 2.5% fixo)	0,00
Valor total de sócios	0,00	DARF (TERCEIROS) 5,800%	3.381,06
Valor total de autônomos	0,00	DARF (AUTONOMO) 20,000%	0,00
Valor total do INSS recolhido	4.744,10	DARF (SÓCIO) 20,000%	0,00
Total salário maternidade(inss)	0,00	DARF - Salário Família	195,00
Total salário maternidade(empregador)	0,00	DARF - Retenção do Tomador	0,00
Base de IRRF	58.294,11	Compensação	0,00
Rat Agente Nocivo 12% - Ocorrência 02	0,00	DARF - Valor a pagar	22.831,82
Rat Agente Nocivo 09% - Ocorrência 03	0,00		
Rat Agente Nocivo 06% - Ocorrência 04	0,00		
Rat Agente Nocivo 12% - Ocorrência 06	0,00		
Rat Agente Nocivo 09% -Ocorrência 07	0,00		
Rat Agente Nocivo 06% - Ocorrência 08	0,00		



Evento						Provento	Desconto
1	SALARIO BASE					49.781,01	
136	FERIAS					3.437,99	
137	1/3 FERIAS					1.146,00	
140	DIAS TRABALHADOS					3.929,11	
112	SALARIO FAMILIA					195,00	
108	INSS						4.744,10
187	VALE ALIMENTAÇÃO C/R VINCULADA AO PAT						619,82
446	TAXA ASSISTENCIAL						659,32
66	LIQUIDO DE ADIANTAMENTO QUINZENAL						17.716,35
107	VALE TRANSPORTE						328,25
4025	EMPRESTIMO CONSIGNADO FGTS C\R 01						690,66
143	ADIANTAMENTO DE FERIAS -ESOCIAL						4.147,44
146	IRRF FERIAS						35,74
111	IRRF						244,86
Ocorrências no Mês						58.489,11	29.186,54
Ativos	Férias	Rescisões	Doentes	Lactantes	Outros	<b>Líquido:</b>	29.302,57
30	3	0	0	0	0		

#### Informações complementares do resumo

FGTS Mensal	4.663,56	Valor total base de INSS	58.294,11
FGTS de Rescisão	0,00	DARF - Segurados	4.744,10
Base do FGTS 2%	0,00	Valor Base do INSS Patronal	58.294,11
Total base FGTS 2% na rescisão	0,00	DARF (Empresa) 20,000%	11.658,82
Base do FGTS 8%	58.294,11	DARF (R.A.T. = 3,000%) e (F.A.P.= 1,8543%)	3.242,84
Base FGTS 8% na Rescisão	0,00	DARF - Terceiros Autônomos FPAS 620 2.5% fixo)	0,00
Valor total de sócios	0,00	DARF (TERCEIROS) 5,800%	3.381,06
Valor total de autônomos	0,00	DARF (AUTONOMO) 20,000%	0,00
Valor total do INSS recolhido	4.744,10	DARF (SÓCIO) 20,000%	0,00
Total salário maternidade(inss)	0,00	DARF - Salário Família	195,00
Total salário maternidade(empregador)	0,00	DARF - Retenção do Tomador	0,00
Base de IRRF	58.294,11	Compensação	0,00
Rat Agente Nocivo 12% - Ocorrência 02	0,00	DARF - Valor a pagar	22.831,82
Rat Agente Nocivo 09% - Ocorrência 03	0,00		
Rat Agente Nocivo 06% - Ocorrência 04	0,00		
Rat Agente Nocivo 12% - Ocorrência 06	0,00		
Rat Agente Nocivo 09% -Ocorrência 07	0,00		
Rat Agente Nocivo 06% - Ocorrência 08	0,00		







**MINISTÉRIO DA FAZENDA**  
**SECRETARIA ESPECIAL DA RECEITA FEDERAL DO BRASIL**  
**Recibo de Entrega da Declaração de Débitos e Créditos Tributários Federais - DCTFWeb**

<b>CNPJ/CPF</b>	23.694.541/0001-62
<b>Nome</b>	GLOBAL CONSTRUCOES SERVICOS E MANUTENCOES LTDA
<b>Período de apuração</b>	07/2025
<b>Declaração Retificadora</b>	Sim
<b>Identificação da apuração de débitos</b>	33826608872 / eSocial 120829538 / Reinf CP

**Totalização dos tributos apurados no período**

<b>Tributos</b>	<b>Débitos Apurados</b>	<b>Saldo a Pagar</b>
<b>Contribuição Previdenciária Segurados</b>	R\$ 18.526,89	R\$ 0,00
<b>Contribuição Previdenciária Patronal</b>	R\$ 40.421,45	R\$ 0,00
<b>Contribuição para Outras Entidades e Fundos</b>	R\$ 3.618,89	R\$ 0,00
<b>Contribuições Diversas</b>	R\$ 0,00	R\$ 0,00
<b>COFINS</b>	R\$ 0,00	R\$ 0,00
<b>COSIRF</b>	R\$ 0,00	R\$ 0,00
<b>CPSS</b>	R\$ 0,00	R\$ 0,00
<b>CSLL</b>	R\$ 0,00	R\$ 0,00
<b>CSRF</b>	R\$ 0,00	R\$ 0,00
<b>IOF</b>	R\$ 0,00	R\$ 0,00
<b>IPI</b>	R\$ 0,00	R\$ 0,00
<b>IRPJ</b>	R\$ 0,00	R\$ 0,00
<b>IRRF</b>	R\$ 563,70	R\$ 563,70
<b>PIS</b>	R\$ 0,00	R\$ 0,00
<b>RET/Pagamento Unificado</b>	R\$ 0,00	R\$ 0,00
<b>TOTAL</b>	R\$ 63.130,93	R\$ 563,70

O presente Recibo de Entrega da DCTFWeb contém a transcrição da Ficha Resumo da referida declaração, que constitui confissão de dívida, de forma irrevogável, dos tributos declarados. Fica o declarante ciente de que os tributos declarados na DCTFWeb e não pagos serão enviados para inscrição em Dívida Ativa da União, conforme o disposto no parágrafo 2º do artigo 5º do Decreto-Lei nº 2.124, de 13 de junho de 1984, combinado com a Portaria MF nº 118, de 28 de junho de 1984, estando o declarante sujeito ainda a:

- ) Sobre os tributos não pagos ou não recolhidos nos prazos legais incidirão multa e juros de mora, nos termos do art. 61 da Lei nº 9.430, de 27 de dezembro de 1996, combinado com o art. 35 da Lei nº 8.212, de 24 de julho de 1991;
- ) inclusão no Cadastro Informativo de Créditos não Quitados do Setor Público Federal (CADIN), impedindo operações de crédito com recursos públicos, a concessão de incentivos fiscais e financeiros e a celebração de convênios e similares que envolvam desembolso de recursos públicos e respectivos aditamentos (Lei nº 10.522, de 19 de julho de 2002);
- ) encaminhamento ao Ministério Público Federal de Representação Fiscal para Fins Penais nos casos que, em tese, tenham corrido crime contra a ordem tributária ou contra a previdência social, por deixar de recolher, no prazo legal, valor de tributo ou contribuição social, descontado ou cobrado, na qualidade de sujeito passivo de obrigação e que deveria recolher aos cofres públicos (Lei nº 8.137, de 27 de dezembro de 1990 e Código Penal).

No caso de falta de apresentação ou de apresentação de declaração com incorreções ou omissões, o contribuinte ficará sujeito às multas previstas no artigo 32-A da Lei nº 8.212, de 1991, e no art. 7º da Lei nº 10.426, de 24 de abril de 2002.

Não surtirão efeitos as retificações de informações prestadas na DCTFWeb que pretendam excluir ou reduzir débitos:

- enviados para inscrição em Dívida Ativa da União, sejam eles saldos a pagar ou valores apurados em procedimento de auditoria interna;
- incluídos em parcelamento deferido;
- que tenham sido objeto de declaração de compensação não passível de retificação ou cancelamento.

Não surtirão efeitos as retificações de débitos de tributos em relação aos quais o sujeito passivo tenha sido objeto de procedimento fiscal e/ou nos casos em que a apresentação da declaração ocorra após o prazo decadencial.

**Dados do Representante da Pessoa Jurídica**

<b>Nome</b>	IVAN RODRIGO FERREIRA DE ALMEIDA
<b>CPF</b>	039.200.175-60
<b>Telefone</b>	-



DCTFWeb recebida via internet pelo Agente Receptor SERPRO em 15/06/2023 22:22:53

Nº do recibo de entrega 0000050000374440540

DCTFWeb transmitida com assinatura de certificado digital por 23.694.541/0001-62





# Relatório de Lançamento de Rubricas

Página : 1/1

Estabelecimento: GLOBAL CONSTRUÇÕES SERVIÇOS E MANUTENÇÕES LTDA - Matriz		Tomador: EXECUÇÃO DE REFORMA E AMPLIAÇÃO DE QUADRAS ESPORTIVAS CONF CONTRATO Nº 263/2023				
Tipo: IRRF FERIAS		Período: julho/2025 à julho/2025				
Departamento	Colaborador	Exercício	Base	Referência	Provento	Desconto
OPERACIONAL	GIVALDO DOS SANTOS REIS JUNIOR	07/2025	2.667,07	7,50		17,87
OPERACIONAL	VIDAL MENDES DA SILVA	07/2025	2.667,07	7,50		17,87
<b>Sub total:</b>					0,00	35,74
<b>Total Geral:</b>					0,00	35,74



### Detalhe da Guia Emitida

**Empregador:** 23.694.541 **Nome Empregador:** GLOBAL CONSTRUCOES SERVICOS E MANUTENCOES LTDA **Qtd. Trabalhadores FGTS:** 32 **Origem:** Gestão de Guias  
**Vencimento da Guia:** 20/08/2025 **Total Parcelado:** 0,00 **Total da Guia (FGTS + Consignado):** 5.682,13  
**Número da Guia:** 0125081587039825-5 **Data Emissão:** 15/08/2025 22:36:40 (Brasília) **Emitida por:** 23.694.541/0001-62 - GLOBAL CONSTRUCOES

#### Relação de Trabalhadores

**Estabelecimento:** 23.694.541/0001-62 **Tomador:** Sem Tomador

Comp. Apuração	Comp. Referência	Nome Trabalhador	Matrícula	CPF	Categoria	Vencimento	Tipo Depósito	Base Remuneração Total	Valor FGTS na Guia	Juros	Atualiz. Monetária	Multa	Total	
07/2025		ANDERSON EVANGELISTA DOS SANTOS	828	035.047.055-31	101	20/08/2025	Mensal	1.268,03	101,44	0,00	0,00	0,00	101,44	
07/2025		ANDRE DE SOUZA BISPO	43	788.635.035-91	101	20/08/2025	Mensal	1.616,22	129,29	0,00	0,00	0,00	129,29	
07/2025		ANTONIO ALVES DA SILVA	26	880.125.575-68	101	20/08/2025	Mensal	1.616,22	129,29	0,00	0,00	0,00	129,29	
07/2025		CLEBER FERREIRA MELO	56	797.743.695-72	101	20/08/2025	Mensal	2.775,79	222,06	0,00	0,00	0,00	222,06	
07/2025		COSMINHO FILOMENO DOS SANTOS	822	005.873.825-89	101	20/08/2025	Mensal	1.268,03	101,44	0,00	0,00	0,00	101,44	
07/2025		DENIS DA SILVA DE CASTRO	823	098.310.395-05	101	20/08/2025	Mensal	799,84	63,98	0,00	0,00	0,00	63,98	
07/2025		FRANCISCO ROGERIO NOGUEIRA DA SILVA	29	086.040.074-31	101	20/08/2025	Mensal	2.455,70	196,45	0,00	0,00	0,00	196,45	
07/2025		JAILSON ALVES DOS SANTOS	25	006.662.855-51	101	20/08/2025	Mensal	2.455,70	196,45	0,00	0,00	0,00	196,45	
07/2025		JAMERSON CARVALHO DA CONCEIÇÃO	829	062.605.925-90	101	20/08/2025	Mensal	832,49	66,59	0,00	0,00	0,00	66,59	
07/2025		JOCELINO SANTANA DOS SANTOS	30	358.563.228-94	101	20/08/2025	Mensal	2.455,70	196,45	0,00	0,00	0,00	196,45	
07/2025		JOSE CLAUDIO MARQUES RIBEIRO	14	637.012.785-04	101	20/08/2025	Mensal	2.019,01	161,52	0,00	0,00	0,00	161,52	
07/2025		JOSEVAL DOS SANTOS FILHO	830	049.754.975-14	101	20/08/2025	Mensal	799,84	63,98	0,00	0,00	0,00	63,98	
07/2025		LEONAN MARTINS DOS SANTOS	825	863.058.975-22	101	20/08/2025	Mensal	1.251,70	100,13	0,00	0,00	0,00	100,13	
07/2025		LUCAS SOUZA SANTANA	61	864.692.345-26	101	20/08/2025	Mensal	1.616,22	129,29	0,00	0,00	0,00	129,29	
07/2025		MAICON QUEIROZ KONIG	52	054.385.415-90	101	20/08/2025	Mensal	2.455,70	196,45	0,00	0,00	0,00	196,45	
07/2025		MARCELO BISPO DOS SANTOS	34	024.081.435-51	101	20/08/2025	Mensal	1.548,98	123,91	0,00	0,00	0,00	123,91	
07/2025		MARCOS GUILHERME COELHO SANTOS	51	859.291.315-20	101	20/08/2025	Mensal	3.779,04	302,32	0,00	0,00	0,00	302,32	
07/2025		MATHEUS LAMBERT CAVALCANTI	827	523.762.928-83	101	20/08/2025	Mensal	799,84	63,98	0,00	0,00	0,00	63,98	
07/2025		OSEIAS DOS REIS SANTANA	60	489.745.365-87	101	20/08/2025	Mensal	2.455,70	196,45	0,00	0,00	0,00	196,45	
07/2025		OSVALDO BORGES TELES FILHO	22	356.453.185-87	101	20/08/2025	Mensal	3.779,04	302,32	0,00	0,00	0,00	302,32	
07/2025		REGINALDO CONCEIÇÃO SANTOS	27	021.482.225-70	101	20/08/2025	Mensal	2.455,70	196,45	0,00	0,00	0,00	196,45	
07/2025		RENATO FELIPE MORAIS DA SILVA	826	867.076.415-65	101	20/08/2025	Mensal	799,84	63,98	0,00	0,00	0,00	63,98	
07/2025		ROBERT OLIVEIRA CARMO	24	075.203.675-09	101	20/08/2025	Mensal	1.548,98	123,91	0,00	0,00	0,00	123,91	
07/2025		ROSANGELA SODRE BACELAR	53	776.394.995-34	101	20/08/2025	Mensal	1.601,49	128,11	0,00	0,00	0,00	128,11	
07/2025		RUAN DIEGO SANTANA VASCONCELOS	821	864.891.495-02	101	20/08/2025	Mensal	799,84	63,98	0,00	0,00	0,00	63,98	
07/2025		TAIARA SOARES DE CASTRO	58	984.807.155-53	101	20/08/2025	Mensal	2.500,00	200,00	0,00	0,00	0,00	200,00	
07/2025		UBIRATAN DE JESUS SANTOS	59	839.363.275-72	101	20/08/2025	Mensal	3.779,04	302,32	0,00	0,00	0,00	302,32	
07/2025		VIDAL MENDES DA SILVA	36	419.317.425-53	101	20/08/2025	Mensal	2.892,27	231,38	0,00	0,00	0,00	231,38	
07/2025		WALES COSTA CRUZ	46	059.147.905-22	101	20/08/2025	Mensal	1.548,98	123,91	0,00	0,00	0,00	123,91	
07/2025		WENDEL DE JESUS SANTOS	824	864.981.035-74	101	20/08/2025	Mensal	799,84	63,98	0,00	0,00	0,00	63,98	
<b>Total do Tomador</b>								<b>Sem Tomador</b>	<b>56.774,77</b>	<b>4.541,81</b>	<b>0,00</b>	<b>0,00</b>	<b>0,00</b>	<b>4.541,81</b>
<b>Total do Estabelecimento</b>								<b>23.694.541/0001-62</b>	<b>56.774,77</b>	<b>4.541,81</b>	<b>0,00</b>	<b>0,00</b>	<b>0,00</b>	<b>4.541,81</b>
<b>Total FGTS</b>									<b>62.395,60</b>	<b>4.991,47</b>	<b>0,00</b>	<b>0,00</b>	<b>0,00</b>	<b>4.991,47</b>



### Detalhe da Guia Emitida

**Empregador:** 23.694.541 **Nome Empregador:** GLOBAL CONSTRUCOES SERVICOS E MANUTENCOES LTDA **Qtd. Trabalhadores FGTS:** 32 **Origem:** Gestão de Guias  
**Vencimento da Guia:** 20/08/2025 **Total Parcelado:** 0,00 **Total da Guia (FGTS + Consignado):** 5.682,13  
**Número da Guia:** 0125081587039825-5 **Data Emissão:** 15/08/2025 22:36:40 (Brasília) **Emitida por:** 23.694.541/0001-62 - GLOBAL CONSTRUCOES

#### Relação de Trabalhadores

Comp. Apuração		Comp. Referência	Nome Trabalhador	Matricula	CPF	Categoria	Vencimento	Tipo Depósito	Base Remuneração Total	Valor FGTS na Guia	Juros	Atualiz. Monetária	Multa	Total
07/2025			GERALDINO MARTINS DE ALMEIDA FILHO	17	944.964.205-20	101	20/08/2025	Mensal	2.728,56	218,28	0,00	0,00	0,00	218,28
07/2025			GIVALDO DOS SANTOS REIS JUNIOR	18	031.681.375-37	101	20/08/2025	Mensal	2.892,27	231,38	0,00	0,00	0,00	231,38
<b>Total do Tomador</b>								Sem Tomador	<b>5.620,83</b>	<b>449,66</b>	<b>0,00</b>	<b>0,00</b>	<b>0,00</b>	<b>449,66</b>
<b>Total do Estabelecimento</b>								90.017.87716/72	<b>5.620,83</b>	<b>449,66</b>	<b>0,00</b>	<b>0,00</b>	<b>0,00</b>	<b>449,66</b>
<b>Total FGTS</b>									<b>62.395,60</b>	<b>4.991,47</b>	<b>0,00</b>	<b>0,00</b>	<b>0,00</b>	<b>4.991,47</b>





### Detalhe da Guia Emitida

**Empregador:** 23.694.541 **Nome Empregador:** GLOBAL CONSTRUCOES SERVICOS E MANUTENCOES LTDA **Qtd. Trabalhadores FGTS:** 32 **Origem:** Gestão de Guias  
**Vencimento da Guia:** 20/08/2025 **Total Parcelado:** 0,00 **Total da Guia (FGTS + Consignado):** 5.682,13  
**Número da Guia:** 0125081587039825-5 **Data Emissão:** 15/08/2025 22:36:40 (Brasília) **Emitida por:** 23.694.541/0001-62 - GLOBAL CONSTRUCOES

#### Relação de Categorias

**Estabelecimento:** 23.694.541/0001-62

Comp. Apuração	Categoria	Qtd. Trabalhadores	Base Remuneração Total	FGTS Mensal na Guia	FGTS Rescisório na Guia	Ind. Compensatória na Guia	Juros	Atualiz. Monetária	Multa	Total
07/2025	101	30	56.774,77	4.541,81	0,00	0,00	0,00	0,00	0,00	4.541,81
<b>Total do Estabelecimento</b>		<b>23.694.541/0001-62</b>	<b>56.774,77</b>	<b>4.541,81</b>	<b>0,00</b>	<b>0,00</b>	<b>0,00</b>	<b>0,00</b>	<b>0,00</b>	<b>4.541,81</b>

**Estabelecimento:** 90.017.87716/72

Comp. Apuração	Categoria	Qtd. Trabalhadores	Base Remuneração Total	FGTS Mensal na Guia	FGTS Rescisório na Guia	Ind. Compensatória na Guia	Juros	Atualiz. Monetária	Multa	Total
07/2025	101	2	5.620,83	449,66	0,00	0,00	0,00	0,00	0,00	449,66
<b>Total do Estabelecimento</b>		<b>90.017.87716/72</b>	<b>5.620,83</b>	<b>449,66</b>	<b>0,00</b>	<b>0,00</b>	<b>0,00</b>	<b>0,00</b>	<b>0,00</b>	<b>449,66</b>
<b>Total FGTS</b>			<b>62.395,60</b>	<b>4.991,47</b>	<b>0,00</b>	<b>0,00</b>	<b>0,00</b>	<b>0,00</b>	<b>0,00</b>	<b>4.991,47</b>

**Descrição das categorias:**

- 101 - Empregado - Geral, inclusive o empregado público de administração direta ou indireta contratado pela CLT
- 102 - Empregado - Trabalhador rural por pequeno prazo da Lei 11.718/2008
- 103 - Empregado - Aprendiz
- 104 - Empregado - Doméstico
- 105 - Empregado - Contrato a termo firmado nos termos da Lei 9.601/1998
- 106 - Trabalhador temporário - Contrato nos termos da Lei 6.019/1974
- 107 - Empregado - Contrato de trabalho Verde e Amarelo - sem acordo para antecipação mensal da multa rescisória do FGTS
- 108 - Empregado - Contrato de trabalho Verde e Amarelo - com acordo para antecipação mensal da multa rescisória do FGTS
- 111 - Empregado - Contrato de trabalho intermitente
- 201 - Trabalhador avulso portuário
- 202 - Trabalhador avulso não portuário
- 301 - Servidor público titular de cargo efetivo, magistrado, ministro de Tribunal de Contas, conselheiro de Tribunal de Contas e membro do Ministério Público
- 302 - Servidor público ocupante de cargo exclusivo em comissão
- 303 - Exercente de mandato eletivo
- 304 - Servidor público exercente de mandato eletivo, inclusive com exercício de cargo em comissão
- 305 - Servidor público indicado para conselho ou órgão deliberativo, na condição de representante do governo, órgão ou entidade da administração pública
- 306 - Servidor público contratado por tempo determinado, sujeito a regime administrativo especial definido em lei própria
- 307 - Militar
- 308 - Conscrito
- 309 - Agente público - Outros
- 310 - Servidor público eventual
- 311 - Ministros, juizes, procuradores, promotores ou oficiais de justiça à disposição da Justiça Eleitoral
- 312 - Auxiliar local
- 401 - Dirigente Sindical - informação prestada pelo sindicato
- 410 - Trabalhador cedido/exercício em outro órgão/juiz auxiliar - informação prestada pelo cessionário/destino
- 701 - Contribuinte individual - Autônomo em geral, exceto se enquadrado em uma das demais categorias de contribuinte individual
- 711 - Contribuinte individual - Transportador autônomo de passageiros
- 712 - Contribuinte individual - Transportador autônomo de carga
- 721 - Contribuinte individual - Diretor não empregado, com FGTS
- 722 - Contribuinte individual - Diretor não empregado, sem FGTS
- 723 - Contribuinte individual - Empresário, sócio e membro de conselho de administração ou fiscal
- 731 - Contribuinte individual - Cooperado que presta serviços por intermédio de cooperativa de trabalho
- 734 - Contribuinte individual - Transportador cooperado que presta serviços por intermédio de cooperativa de trabalho
- 738 - Contribuinte individual - Cooperado filiado a cooperativa de produção
- 741 - Contribuinte individual - Microempreendedor individual
- 751 - Contribuinte individual - Magistrado classista temporário de Justiça do Trabalho ou de Justiça Eleitoral que seja aposentado de qualquer regime previdenciário
- 761 - Contribuinte individual - Associado eleito para direção de cooperativa, associação ou entidade de classe de qualquer natureza ou finalidade, bem como o síndico ou administrador eleito para exercer atividade de direção condominial, desde que recebam remuneração
- 771 - Contribuinte individual - Membro de conselho tutelar, nos termos da Lei 8.069/1990
- 781 - Ministro de confissão religiosa ou membro de vida consagrada, de congregação ou de ordem religiosa
- 901 - Estagiário
- 902 - Médico residente
- 903 - Bolsista, nos termos da Lei 8.958/1994
- 904 - Participante de curso de formação, como etapa de concurso público, sem vínculo de emprego/estatutário
- 905 - Atleta não profissional em formação que receba bolsa



### Detalhe da Guia Emitida

Empregador: 23.694.541 Nome Empregador: GLOBAL CONSTRUCOES SERVICOS E MANUTENCOES LTDA Qtd. Trabalhadores FGTS: 32 Origem: Gestão de Guias  
Vencimento da Guia: 20/08/2025 Total Parcelado: 0,00 Total da Guia (FGTS + Consignado): 5.682,13  
Número da Guia: 0125081587039825-5 Data Emissão: 15/08/2025 22:36:40 (Brasília) Emitida por: 23.694.541/0001-62 - GLOBAL CONSTRUCOES

#### Relação de Estabelecimentos

Comp. Apuração	Estabelecimento	Qtd. Trabalhadores	Base Remuneração Total	FGTS Mensal na Guia	FGTS Rescisório na Guia	Ind. Compensatória na Guia	Juros	Atualiz. Monetária	Multa	Total
07/2025	23.694.541/0001-62	30	56.774,77	4.541,81	0,00	0,00	0,00	0,00	0,00	4.541,81
07/2025	90.017.87716/72	2	5.620,83	449,66	0,00	0,00	0,00	0,00	0,00	449,66
		Total FGTS	62.395,60	4.991,47	0,00	0,00	0,00	0,00	0,00	4.991,47



### Detalhe da Guia Emitida

**Empregador:** 23.694.541 **Nome Empregador:** GLOBAL CONSTRUÇOES SERVICOS E MANUTENCOES LTDA **Qtd. Trabalhadores FGTS:** 32 **Origem:** Gestão de Guias  
**Vencimento da Guia:** 20/08/2025 **Total Parcelado:** 0,00 **Total da Guia (FGTS + Consignado):** 5.682,13  
**Número da Guia:** 0125081587039825-5 **Data Emissão:** 15/08/2025 22:36:40 (Brasília) **Emitida por:** 23.694.541/0001-62 - GLOBAL CONSTRUÇOES

#### Relação de Tipos de Valor

**Estabelecimento:** 23.694.541/0001-62

Comp. Apuração	Tipo de Valor	Qtd. Trabalhadores	Base Remuneração Total	FGTS Mensal na Guia	FGTS Rescisório na Guia	Ind. Compensatória na Guia	Juros	Atualiz. Monetária	Multa	Total
07/2025	11 - FGTS mensal	30	56.774,77	4.541,81	0,00	0,00	0,00	0,00	0,00	4.541,81
<b>Total do Estabelecimento</b>		<b>23.694.541/0001-62</b>	<b>56.774,77</b>	<b>4.541,81</b>	<b>0,00</b>	<b>0,00</b>	<b>0,00</b>	<b>0,00</b>	<b>0,00</b>	<b>4.541,81</b>

**Estabelecimento:** 90.017.87716/72

Comp. Apuração	Tipo de Valor	Qtd. Trabalhadores	Base Remuneração Total	FGTS Mensal na Guia	FGTS Rescisório na Guia	Ind. Compensatória na Guia	Juros	Atualiz. Monetária	Multa	Total
07/2025	11 - FGTS mensal	2	5.620,83	449,66	0,00	0,00	0,00	0,00	0,00	449,66
<b>Total do Estabelecimento</b>		<b>90.017.87716/72</b>	<b>5.620,83</b>	<b>449,66</b>	<b>0,00</b>	<b>0,00</b>	<b>0,00</b>	<b>0,00</b>	<b>0,00</b>	<b>449,66</b>
<b>Total FGTS</b>			<b>62.395,60</b>	<b>4.991,47</b>	<b>0,00</b>	<b>0,00</b>	<b>0,00</b>	<b>0,00</b>	<b>0,00</b>	<b>4.991,47</b>





### Detalhe da Guia Emitida

Empregador: 23.694.541 Nome Empregador: GLOBAL CONSTRUCOES SERVICOS E MANUTENCOES LTDA Qtd. Trabalhadores FGTS: 32 Origem: Gestão de Guias  
Vencimento da Guia: 20/08/2025 Total Parcelado: 0,00 Total da Guia (FGTS + Consignado): 5.682,13  
Número da Guia: 0125081587039825-5 Data Emissão: 15/08/2025 22:36:40 (Brasília) Emitida por: 23.694.541/0001-62 - GLOBAL CONSTRUCOES

#### Relação de Tomadores de Serviço

Tomador: Sem Tomador

Comp. Apuração	Qtd. Trabalhadores	Base Remuneração Total	FGTS Mensal na Guia	FGTS Rescisório na Guia	Ind. Compensatória na Guia	Juros	Atualiz. Monetária	Multa	Total
07/2025	32	62.395,60	4.991,47	0,00	0,00	0,00	0,00	0,00	4.991,47
	<b>Total FGTS</b>	<b>62.395,60</b>	<b>4.991,47</b>	<b>0,00</b>	<b>0,00</b>	<b>0,00</b>	<b>0,00</b>	<b>0,00</b>	<b>4.991,47</b>



### Detalhe da Guia Emitida

**Empregador:** 23.694.541 **Nome Empregador:** GLOBAL CONSTRUCOES SERVICOS E MANUTENCOES LTDA **Qtd. Trabalhadores Consignado:** 2 **Origem:** Gestão de Guias  
**Vencimento da Guia:** 20/08/2025 **Total da Guia (Consignado):** 5.682,13  
**Número da Guia:** 0125081587039825-5 **Data Emissão:** 15/08/2025 22:36:40 (Brasília) **Emitida por:** 23.694.541/0001-62 - GLOBAL CONSTRUCOES

#### Relação de Trabalhadores

Comp. Apuração	Vencimento	Nome Trabalhador	Matrícula	CPF	Número do Contrato	Instituição Financeira	Valor Consignado na Guia
07/2025	20/08/2025	FRANCISCO ROGERIO NOGUEIRA DA SILVA	29	086.040.074-31	1528282140	121	283,66
07/2025	20/08/2025	REGINALDO CONCEICAO SANTOS	27	021.482.225-70	000000004527581	644	407,00
<b>Total Consignado</b>							690,66



Empresa: GLOBAL CONSTRUÇÕES SERVIÇOS E MANUTENÇÕES LTDA

Estabelecimento: Matriz

CNPJ: 23694541000162

**Ao Banco:** Líquido a Pagar

Pela presente, autorizamos a debitar em nossa conta corrente, junto a esta agência, a importância total descrita abaixo, creditando aos nosso(s) colaborador(es), respectivamente, conforme relação.

**Departamento:** ADMINISTRATIVO

## julho/2025

Colaborador	Departamento	Agência	Operação	Conta	Líquido	Cpf
FERNANDA LEO SANTOS DE CASTRO	ADMINISTRATIVO	-	N/I	-	1.232,60	09952825528
ICARO VASCONCELOS DE SOUZA	ADMINISTRATIVO	-	N/I	-	1.772,17	09293298562
IVAN RODRIGO FERREIRA DE ALMEIDA	ADMINISTRATIVO	-	N/I	-	4.166,90	03920017560
KELVIN GOMES DE SOUZA	ADMINISTRATIVO	-	N/I	-	1.232,60	07696286560
ROSANGELA SODRE BACELAR	ADMINISTRATIVO	-	N/I	-	691,29	77639499534
TAIARA SOARES DE CASTRO	ADMINISTRATIVO	-	N/I	-	1.082,14	98480715553
<b>Total de Colaboradores:</b>	6				<b>Valor Total:</b>	10.177,70





Empresa: GLOBAL CONSTRUÇÕES SERVIÇOS E MANUTENÇÕES LTDA  
 Estabelecimento: Matriz  
 CNPJ: 23694541000162

**Ao Banco:** Liquidado a Pagar

Pela presente, autorizamos a debitar em nossa conta corrente, junto a esta agência, a importância total descrita abaixo, creditando aos nosso(s) colaborador(es), respectivamente, conforme relação.

**Departamento:** OPERACIONAL

## julho/2025

Colaborador	Departamento	Agência	Operação	Conta	Líquido	Cpf
ANDERSON EVANGELISTA DOS SANTOS	OPERACIONAL	-	N/I	-	1.138,58	03504705531
ANDRE DE SOUZA BISPO	OPERACIONAL	-	N/I	-	794,68	78863503591
ANTONIO ALVES DA SILVA	OPERACIONAL	-	N/I	-	794,68	88012557568
CLEBER FERREIRA MELO	OPERACIONAL	-	N/I	-	1.267,33	79774369572
COSMINHO FILOMENO DOS SANTOS	OPERACIONAL	-	N/I	-	1.138,58	00587382589
DENIS DA SILVA DE CASTRO	OPERACIONAL	-	N/I	-	712,53	09831039505
FRANCISCO ROGERIO NOGUEIRA DA SILVA	OPERACIONAL	-	N/I	-	926,55	08604007431
GERALDINO MARTINS DE ALMEIDA FILHO	OPERACIONAL	-	N/I	-	817,57	94496420520
GIVALDO DOS SANTOS REIS JUNIOR	OPERACIONAL	-	N/I	-	574,28	03168137537
JAILSON ALVES DOS SANTOS	OPERACIONAL	-	N/I	-	1.210,21	00666285551
JAMERSON CARVALHO DA CONCEIÇÃO	OPERACIONAL	-	N/I	-	742,24	06260592590
JOCELINO SANTANA DOS SANTOS	OPERACIONAL	-	N/I	-	1.210,21	35856322894
JOSE CLAUDIO MARQUES RIBEIRO	OPERACIONAL	-	N/I	-	1.017,64	63701278504
JOSEVAL DOS SANTOS FILHO	OPERACIONAL	-	N/I	-	712,53	04975497514
LEONAN MARTINS DOS SANTOS	OPERACIONAL	-	N/I	-	1.142,49	86305897522
LUCAS SOUZA SANTANA	OPERACIONAL	-	N/I	-	859,68	86469234526
MAICON QUEIROZ KONIG	OPERACIONAL	-	N/I	-	1.210,21	05438541590
MARCELO BISPO DOS SANTOS	OPERACIONAL	-	N/I	-	798,46	02408143551
MARCOS GUILHERME COELHO SANTOS	OPERACIONAL	-	N/I	-	1.754,10	85929131520
MATHEUS LAMBERT CAVALCANTI	OPERACIONAL	-	N/I	-	724,52	52376292883
OSEIAS DOS REIS SANTANA	OPERACIONAL	-	N/I	-	1.210,21	48974536587
OSVALDO BORGES TELES FILHO	OPERACIONAL	-	N/I	-	1.810,79	35645318587
REGINALDO CONCEIÇÃO SANTOS	OPERACIONAL	-	N/I	-	803,21	02148222570
RENATO FELIPE MORAIS DA SILVA	OPERACIONAL	-	N/I	-	712,53	86707641565
ROBERT OLVEIRA CARMO	OPERACIONAL	-	N/I	-	761,40	07520367509
RUAN DIEGO SANTANA VASCONCELOS	OPERACIONAL	-	N/I	-	712,53	86469149502
UBIRATAN DE JESUS SANTOS	OPERACIONAL	-	N/I	-	1.754,10	83936327572
VIDAL MENDES DA SILVA	OPERACIONAL	-	N/I	-	516,80	41931742553
WALES COSTA CRUZ	OPERACIONAL	-	N/I	-	761,40	05914790522
WENDEL DE JESUS SANTOS	OPERACIONAL	-	N/I	-	712,53	86498103574
<b>Total de Colaboradores:</b>	30				<b>Valor Total:</b>	29.302,57



# Relatório de Lançamento de Rubricas

Estabelecimento: GLOBAL CONSTRUÇÕES SERVIÇOS E MANUTENÇÕES LTDA - Matriz		Tomador: GLOBAL MATERIAIS, SERVICOS E MANUTENCAO LTDA				
Evento: IRRF		Período: julho/2025 à julho/2025				
Departamento	Colaborador	Exercício	Base	Referência	Provento	Desconto
ADMINISTRATIVO	IVAN RODRIGO FERREIRA DE ALMEIDA	07/2025	4.260,41	22,50		283,10
OPERACIONAL	MARCOS GUILHERME COELHO SANTOS	07/2025	3.171,84	15,00		81,62
OPERACIONAL	OSVALDO BORGES TELES FILHO	07/2025	3.171,84	15,00		81,62
OPERACIONAL	UBIRATAN DE JESUS SANTOS	07/2025	3.171,84	15,00		81,62
<b>Sub total:</b>					0,00	527,96
<b>Total Geral:</b>					0,00	527,96

